

六、项目管理机构

(一) 项目管理机构组成表

[illegible]

乔建恒

项目经理



乔建恒



中华人民共和国二级建造师注册证书

姓 名
性 别 男

出生日期 1965-10-27

注册编号 豫211141604533

聘用企业 河南国恩智慧建筑工程有限公司

注册专业 建筑工程 (2024年06月27日至2027年06月26日)

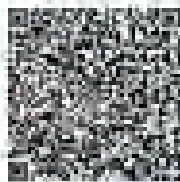

个人签名: 张斌
签发日期: 2024.10.30

住房和城乡建设厅
签发日期: 2024.10.30

乔建恒

建筑施工企业项目负责人
安全生产考核合格证书



编号: 京建安证(2022) 1151062

姓 名: 卞勇

性 别: 男

出生年月: 1988年12月27日

企业名称: 北京恒立伟业建筑工程有限公司

职 务: 项目负责人(项目经理)

初次领证日期: 2022年01月21日

有 效 期: 2026年01月21日 至 2028年01月21日

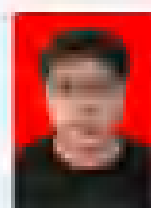

发证机关: 北京市住房和城乡建设委员会

发证日期: 2022年01月21日



住房和城乡建设部监制

乔建恒

劳动合同

甲方：河南瑞云智能科技有限公司

乙方：张斌（身份证号：410225198812270082）

根据《中华人民共和国劳动合同法》以及相关法律法规，经甲乙双方平等自愿、协商一致，订立本合同，以资共同遵守。

一、劳动合同期限

本合同期限自2023年3月7日至2027年3月6日止。

二、工作地点

1. 甲方总部（河南）

2. 甲方在豫东地区设立分公司（如下）：该处根据工作需要安排乙方工作，乙方应服从甲方的安排。

三、劳动报酬

1. 甲方每月以人民币支付乙方工资，月工资3500元（人民币），每月15日发放工资，甲方提供食宿，乙方应遵守甲方各项规章制度。

2. 甲方根据乙方岗位性质，按月发放绩效奖金，乙方应严格遵守甲方的各项规章制度，乙方应遵守甲方的各项规章制度，乙方应遵守甲方的各项规章制度。

3. 甲方根据乙方岗位性质，按月发放绩效奖金，乙方应严格遵守甲方的各项规章制度，乙方应遵守甲方的各项规章制度，乙方应遵守甲方的各项规章制度。

四、其他事项

1. 甲方依法制定单位规章制度，乙方应遵守甲方的各项规章制度。

2. 乙方应遵守甲方的各项规章制度，乙方应遵守甲方的各项规章制度。

五、劳动合同变更、解除和终止

1. 甲乙双方变更、解除、终止劳动合同应遵守国家法律法规及河南省相关规定，双方应遵守国家的法律法规。

2. 甲乙双方变更、解除、终止劳动合同应遵守国家法律法规及河南省相关规定，双方应遵守国家的法律法规。

六、劳动争议处理及其他

1. 甲乙双方因履行本合同发生争议，应协商解决；协商不成或不愿协商的，可向当地人民法院起诉。

2. 本合同一式两份，甲乙双方各执一份。

甲方（盖章）：河南瑞云智能科技有限公司

乙方（签名）：张斌

合同签订日期：2023年3月7日

乔建恒

技术负责人

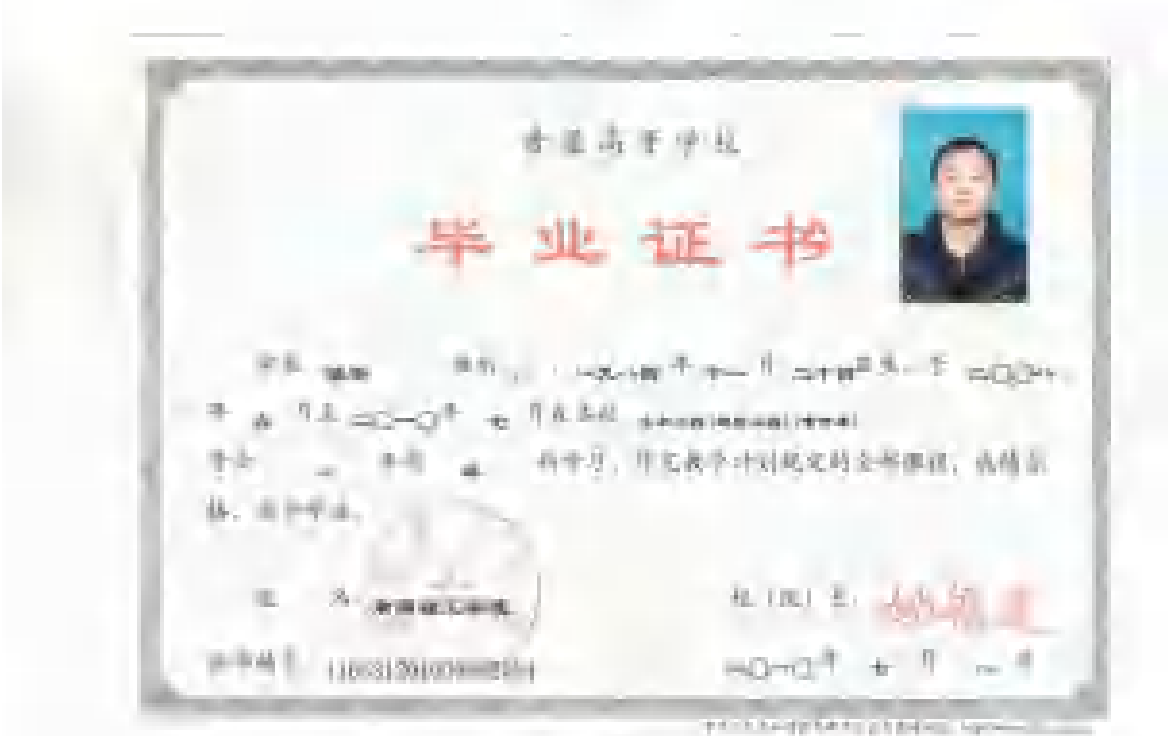

乔建恒

从事专业
Speciality

城建

专业技术职务
获取资格
Professional Technical
Qualification

评审组织
Evaluation Organization

评审通过时间
Time of Admission

发证单位
Issuing Authority

文件号



河南省第二建筑工程集团
有限公司
4104240240240240

2017-12

郑州市人民政府

郑机政办(1918)11号

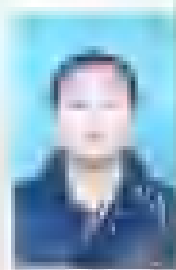

姓名
Real Name

陈浩

性别
Sex

男

出生年月
Birthdate

1984.11

籍贯
Native Place

工作单位
Work Unit

河南省第二建筑工程集团有限公
司

证书编号
Certificate No.

005006170900000

2016 年 4 月 4 日

乔建恒

劳动合同

甲方： 河南恒建建设工程有限公司

乙方： 陈浩（身份证号：412722198411240816）

根据《中华人民共和国劳动合同法》及郑州市法规、规章的规定，经甲乙双方平等协商，自愿签订，并共同遵守本合同所列条款。

一、劳动合同期限

本合同期限自 2024 年 1 月 1 日至 2025 年 12 月 31 日止。

二、工作内容

- 甲方根据工作需要，安排乙方在 项目部 从事 施工管理 工作。
- 甲方在乙方从事 施工管理 工作期间，乙方应服从甲方管理，遵守甲方各项规章制度，乙方应遵守国家和地方有关劳动法律、法规及甲方依法制定的各项规章制度。

三、劳动报酬

- 甲方每月以货币形式支付乙方工资，于每月 15 日前发放。
- 甲方根据乙方从事 施工管理 工作的性质，乙方应遵守甲方依法制定的各项规章制度。
- 甲方根据乙方从事 施工管理 工作的性质，乙方应遵守甲方依法制定的各项规章制度。
- 甲方根据乙方从事 施工管理 工作的性质，乙方应遵守甲方依法制定的各项规章制度。

四、社会保险

- 甲方根据乙方从事 施工管理 工作的性质，乙方应遵守甲方依法制定的各项规章制度。
- 乙方应遵守甲方依法制定的各项规章制度。

五、劳动合同变更、解除和终止

- 甲方与乙方协商一致，可以变更本合同。
- 乙方有下列情形之一的，甲方可以解除劳动合同：

六、劳动争议处理及其他

- 甲方与乙方因履行本合同发生劳动争议，应协商解决。
- 本合同一式两份，甲乙双方各执一份。

甲方（盖章）： 河南恒建建设工程有限公司 乙方（签字）： 陈浩

合同签订日期： 2024 年 1 月 1 日

乔建恒



乔建恒

专职安全生产管理人员



乔建恒

建筑施工企业综合类专职安全生产管理人员

安全生产考核合格证书



证号: 京0803-1020810

姓名: 潘明

性别: 女

出生年月: 1979年05月25日

企业名称: 海南福乐博地区工程集团有限公司

职务: 专职安全生产管理人员

初次领证日期: 2025年06月01日

有效期: 2025年06月01日 至 2028年06月01日



发证机关: 海南省住房和城乡建设厅

发证日期: 2025年06月01日



中华人民共和国住房和城乡建设部监制

乔建恒

劳动合同

甲方： 河南恒建建筑工程有限公司

乙方： 陈恒（身份证号：411326198607202024）

根据《中华人民共和国劳动合同法》及相关法律法规，甲乙双方经平等协商，

达成如下协议，并共同遵守执行。

一、劳动合同期限

本合同期限自 2024 年 12 月 1 日起至 2027 年 12 月 31 日止。

二、工作内容

- 乙方在甲方从事 建筑工程施工 工作。
- 甲方在乙方从事 建筑工程施工 工作期间，乙方应服从甲方工作安排，乙方应遵守甲方各项规章制度。

三、劳动报酬

- 甲方每月以货币形式支付乙方工资，工资标准为 3500 元/月，于每月 15 日前发放。
- 甲方按照国家和地方规定为乙方缴纳社会保险费。
- 乙方在甲方从事 建筑工程施工 工作期间，乙方应遵守甲方各项规章制度，乙方应遵守国家和地方规定，乙方应遵守国家和地方规定，乙方应遵守国家和地方规定。
- 乙方在甲方从事 建筑工程施工 工作期间，乙方应遵守甲方各项规章制度，乙方应遵守国家和地方规定，乙方应遵守国家和地方规定，乙方应遵守国家和地方规定。

四、规章制度

- 甲方依法制定各项规章制度，乙方应遵守甲方各项规章制度。

- 乙方在甲方从事 建筑工程施工 工作期间，乙方应遵守甲方各项规章制度。

五、劳动合同变更、解除和终止

- 甲方与乙方协商一致，可以变更本合同条款。

- 乙方在甲方从事 建筑工程施工 工作期间，乙方应遵守甲方各项规章制度。

六、劳动争议处理及其他

- 甲方与乙方发生劳动争议，乙方应遵守甲方各项规章制度。

七、本合同一式二份

甲方（盖章）： 河南恒建建筑工程有限公司 乙方（签字）： 陈恒

合同签订日期： 2024 年 12 月 4 日

乔建恒



河南金城机电工业股份有限公司 2023 年度职工工资发放清单

| 一、职工工资发放汇总表 | | | | | | | | | |
|-------------|----|------------|--------------------|-------|------|------|------|------|------|
| 姓名 | 性别 | 出生日期 | 身份证号 | 岗位 | 工资类别 | 基本工资 | 绩效工资 | 津贴补贴 | 合计 |
| 张建国 | 男 | 1980-01-01 | 360101198001010001 | 生产部 | 生产工人 | 2000 | 1000 | 500 | 3500 |
| 李小明 | 男 | 1985-03-15 | 360101198503150002 | 销售部 | 销售人员 | 1800 | 1200 | 600 | 3600 |
| 王小红 | 女 | 1990-05-20 | 360101199005200003 | 财务部 | 财务人员 | 2200 | 1100 | 500 | 3800 |
| 赵大刚 | 男 | 1975-08-10 | 360101197508100004 | 技术部 | 技术人员 | 2500 | 1300 | 600 | 4400 |
| 孙小丽 | 女 | 1992-11-05 | 360101199211050005 | 人力资源部 | 行政人员 | 2000 | 1000 | 500 | 3500 |
| 陈国强 | 男 | 1988-02-28 | 360101198802280006 | 市场部 | 销售人员 | 1900 | 1100 | 500 | 3500 |
| 周小华 | 女 | 1995-07-12 | 360101199507120007 | 生产部 | 生产工人 | 2100 | 1000 | 500 | 3600 |
| 吴大伟 | 男 | 1982-09-08 | 360101198209080008 | 销售部 | 销售人员 | 1700 | 1300 | 600 | 3600 |
| 郑小娟 | 女 | 1991-04-18 | 360101199104180009 | 财务部 | 财务人员 | 2300 | 1100 | 500 | 3900 |
| 冯大刚 | 男 | 1978-12-03 | 360101197812030010 | 技术部 | 技术人员 | 2400 | 1200 | 600 | 4200 |
| 朱小丽 | 女 | 1993-06-25 | 360101199306250011 | 人力资源部 | 行政人员 | 2100 | 1000 | 500 | 3600 |
| 刘国强 | 男 | 1987-10-10 | 360101198710100012 | 市场部 | 销售人员 | 1800 | 1200 | 600 | 3600 |
| 周小华 | 女 | 1994-03-01 | 360101199403010013 | 生产部 | 生产工人 | 2200 | 1000 | 500 | 3700 |
| 吴大伟 | 男 | 1983-07-15 | 360101198307150014 | 销售部 | 销售人员 | 1900 | 1100 | 600 | 3600 |
| 郑小娟 | 女 | 1992-11-20 | 360101199211200015 | 财务部 | 财务人员 | 2400 | 1100 | 500 | 4000 |
| 冯大刚 | 男 | 1979-05-05 | 360101197905050016 | 技术部 | 技术人员 | 2600 | 1300 | 600 | 4500 |
| 朱小丽 | 女 | 1996-09-12 | 360101199609120017 | 人力资源部 | 行政人员 | 2200 | 1000 | 500 | 3700 |
| 刘国强 | 男 | 1986-02-28 | 360101198602280018 | 市场部 | 销售人员 | 1700 | 1300 | 600 | 3600 |
| 周小华 | 女 | 1997-06-18 | 360101199706180019 | 生产部 | 生产工人 | 2300 | 1000 | 500 | 3800 |
| 吴大伟 | 男 | 1984-10-03 | 360101198410030020 | 销售部 | 销售人员 | 1800 | 1200 | 600 | 3600 |
| 郑小娟 | 女 | 1993-04-22 | 360101199304220021 | 财务部 | 财务人员 | 2500 | 1100 | 500 | 4100 |
| 冯大刚 | 男 | 1980-08-15 | 360101198008150022 | 技术部 | 技术人员 | 2700 | 1400 | 600 | 4700 |
| 朱小丽 | 女 | 1998-12-01 | 360101199812010023 | 人力资源部 | 行政人员 | 2300 | 1000 | 500 | 3800 |
| 刘国强 | 男 | 1989-03-10 | 360101198903100024 | 市场部 | 销售人员 | 1900 | 1200 | 600 | 3700 |
| 周小华 | 女 | 1999-07-25 | 360101199907250025 | 生产部 | 生产工人 | 2400 | 1000 | 500 | 3900 |
| 吴大伟 | 男 | 1985-11-08 | 360101198511080026 | 销售部 | 销售人员 | 2000 | 1100 | 600 | 3700 |
| 郑小娟 | 女 | 1994-05-15 | 360101199405150027 | 财务部 | 财务人员 | 2600 | 1200 | 500 | 4300 |
| 冯大刚 | 男 | 1981-09-20 | 360101198109200028 | 技术部 | 技术人员 | 2800 | 1500 | 600 | 4900 |
| 朱小丽 | 女 | 2000-01-05 | 360101200001050029 | 人力资源部 | 行政人员 | 2400 | 1000 | 500 | 3900 |
| 刘国强 | 男 | 1990-04-18 | 360101199004180030 | 市场部 | 销售人员 | 2000 | 1200 | 600 | 3800 |
| 周小华 | 女 | 2001-08-22 | 360101200108220031 | 生产部 | 生产工人 | 2500 | 1000 | 500 | 4000 |
| 吴大伟 | 男 | 1986-12-05 | 360101198612050032 | 销售部 | 销售人员 | 2100 | 1100 | 600 | 3800 |
| 郑小娟 | 女 | 1995-03-12 | 360101199503120033 | 财务部 | 财务人员 | 2700 | 1300 | 500 | 4500 |
| 冯大刚 | 男 | 1982-07-25 | 360101198207250034 | 技术部 | 技术人员 | 2900 | 1600 | 600 | 5100 |
| 朱小丽 | 女 | 2002-11-08 | 360101200211080035 | 人力资源部 | 行政人员 | 2500 | 1000 | 500 | 4000 |
| 刘国强 | 男 | 1991-05-20 | 360101199105200036 | 市场部 | 销售人员 | 2100 | 1200 | 600 | 3900 |
| 周小华 | 女 | 2003-09-15 | 360101200309150037 | 生产部 | 生产工人 | 2600 | 1000 | 500 | 4100 |
| 吴大伟 | 男 | 1987-02-28 | 360101198702280038 | 销售部 | 销售人员 | 2200 | 1100 | 600 | 3900 |
| 郑小娟 | 女 | 1996-06-10 | 360101199606100039 | 财务部 | 财务人员 | 2800 | 1400 | 500 | 4700 |
| 冯大刚 | 男 | 1983-10-22 | 360101198310220040 | 技术部 | 技术人员 | 3000 | 1700 | 600 | 5300 |
| 朱小丽 | 女 | 2004-04-05 | 360101200404050041 | 人力资源部 | 行政人员 | 2600 | 1000 | 500 | 4100 |
| 刘国强 | 男 | 1992-08-18 | 360101199208180042 | 市场部 | 销售人员 | 2200 | 1200 | 600 | 4000 |
| 周小华 | 女 | 2005-12-01 | 360101200512010043 | 生产部 | 生产工人 | 2700 | 1000 | 500 | 4200 |
| 吴大伟 | 男 | 1988-05-15 | 360101198805150044 | 销售部 | 销售人员 | 2300 | 1100 | 600 | 4000 |
| 郑小娟 | 女 | 1997-09-28 | 360101199709280045 | 财务部 | 财务人员 | 2900 | 1500 | 500 | 4900 |
| 冯大刚 | 男 | 1984-01-10 | 360101198401100046 | 技术部 | 技术人员 | 3100 | 1800 | 600 | 5500 |
| 朱小丽 | 女 | 2006-05-22 | 360101200605220047 | 人力资源部 | 行政人员 | 2700 | 1000 | 500 | 4200 |
| 刘国强 | 男 | 1993-09-05 | 360101199309050048 | 市场部 | 销售人员 | 2300 | 1200 | 600 | 4100 |
| 周小华 | 女 | 2007-03-18 | 360101200703180049 | 生产部 | 生产工人 | 2800 | 1000 | 500 | 4300 |
| 吴大伟 | 男 | 1989-07-25 | 360101198907250050 | 销售部 | 销售人员 | 2400 | 1100 | 600 | 4100 |
| 郑小娟 | 女 | 1998-11-08 | 360101199811080051 | 财务部 | 财务人员 | 3000 | 1600 | 500 | 5100 |
| 冯大刚 | 男 | 1985-03-20 | 360101198503200052 | 技术部 | 技术人员 | 3200 | 1900 | 600 | 5700 |
| 朱小丽 | 女 | 2008-07-05 | 360101200807050053 | 人力资源部 | 行政人员 | 2800 | 1000 | 500 | 4300 |
| 刘国强 | 男 | 1994-11-18 | 360101199411180054 | 市场部 | 销售人员 | 2400 | 1200 | 600 | 4200 |
| 周小华 | 女 | 2009-05-22 | 360101200905220055 | 生产部 | 生产工人 | 2900 | 1000 | 500 | 4400 |
| 吴大伟 | 男 | 1990-09-05 | 360101199009050056 | 销售部 | 销售人员 | 2500 | 1100 | 600 | 4200 |
| 郑小娟 | 女 | 1999-03-18 | 360101199903180057 | 财务部 | 财务人员 | 3100 | 1700 | 500 | 5300 |
| 冯大刚 | 男 | 1986-07-25 | 360101198607250058 | 技术部 | 技术人员 | 3300 | 2000 | 600 | 5900 |
| 朱小丽 | 女 | 2010-01-08 | 360101201001080059 | 人力资源部 | 行政人员 | 2900 | 1000 | 500 | 4400 |
| 刘国强 | 男 | 1995-05-20 | 360101199505200060 | 市场部 | 销售人员 | 2500 | 1200 | 600 | 4300 |
| 周小华 | 女 | 2011-09-15 | 360101201109150061 | 生产部 | 生产工人 | 3000 | 1000 | 500 | 4500 |
| 吴大伟 | 男 | 1991-03-28 | 360101199103280062 | 销售部 | 销售人员 | 2600 | 1100 | 600 | 4300 |
| 郑小娟 | 女 | 2000-07-10 | 360101200007100063 | 财务部 | 财务人员 | 3200 | 1800 | 500 | 5500 |
| 冯大刚 | 男 | 1987-11-22 | 360101198711220064 | 技术部 | 技术人员 | 3400 | 2100 | 600 | 6100 |
| 朱小丽 | 女 | 2012-05-05 | 360101201205050065 | 人力资源部 | 行政人员 | 3000 | 1000 | 500 | 4500 |
| 刘国强 | 男 | 1996-09-18 | 360101199609180066 | 市场部 | 销售人员 | 2600 | 1200 | 600 | 4400 |
| 周小华 | 女 | 2013-03-22 | 360101201303220067 | 生产部 | 生产工人 | 3100 | 1000 | 500 | 4600 |
| 吴大伟 | 男 | 1992-07-05 | 360101199207050068 | 销售部 | 销售人员 | 2700 | 1100 | 600 | 4400 |
| 郑小娟 | 女 | 2001-11-18 | 360101200111180069 | 财务部 | 财务人员 | 3300 | 1900 | 500 | 5700 |
| 冯大刚 | 男 | 1988-05-25 | 360101198805250070 | 技术部 | 技术人员 | 3500 | 2200 | 600 | 6300 |
| 朱小丽 | 女 | 2014-09-08 | 360101201409080071 | 人力资源部 | 行政人员 | 3100 | 1000 | 500 | 4600 |
| 刘国强 | 男 | 1997-03-20 | 360101199703200072 | 市场部 | 销售人员 | 2700 | 1200 | 600 | 4500 |
| 周小华 | 女 | 2015-07-15 | 360101201507150073 | 生产部 | 生产工人 | 3200 | 1000 | 500 | 4700 |
| 吴大伟 | 男 | 1993-11-28 | 360101199311280074 | 销售部 | 销售人员 | 2800 | 1100 | 600 | 4500 |
| 郑小娟 | 女 | 2002-05-10 | 360101200205100075 | 财务部 | 财务人员 | 3400 | 2000 | 500 | 5900 |
| 冯大刚 | 男 | 1989-09-22 | 360101198909220076 | 技术部 | 技术人员 | 3600 | 2300 | 600 | 6500 |
| 朱小丽 | 女 | 2016-03-05 | 360101201603050077 | 人力资源部 | 行政人员 | 3200 | 1000 | 500 | 4700 |
| 刘国强 | 男 | 1998-07-18 | 360101199807180078 | 市场部 | 销售人员 | 2800 | 1200 | 600 | 4600 |
| 周小华 | 女 | 2017-11-22 | 360101201711220079 | 生产部 | 生产工人 | 3300 | 1000 | 500 | 4800 |
| 吴大伟 | 男 | 1994-05-05 | 360101199405050080 | 销售部 | 销售人员 | 2900 | 1100 | 600 | 4600 |
| 郑小娟 | 女 | 2003-09-18 | 360101200309180081 | 财务部 | 财务人员 | 3500 | 2100 | 500 | 6100 |
| 冯大刚 | 男 | 1990-03-25 | 360101199003250082 | 技术部 | 技术人员 | 3700 | 2400 | 600 | 6700 |
| 朱小丽 | 女 | 2018-07-08 | 360101201807080083 | 人力资源部 | 行政人员 | 3300 | 1000 | 500 | 4800 |
| 刘国强 | 男 | 2000-11-20 | 360101200011200084 | 市场部 | 销售人员 | 2900 | 1200 | 600 | 4700 |
| 周小华 | 女 | 2019-05-15 | 360101201905150085 | 生产部 | 生产工人 | 3400 | 1000 | 500 | 4900 |
| 吴大伟 | 男 | 1995-09-28 | 360101199509280086 | 销售部 | 销售人员 | 3000 | 1100 | 600 | 4700 |
| 郑小娟 | 女 | 2004-03-10 | 360101200403100087 | 财务部 | 财务人员 | 3600 | 2200 | 500 | 6300 |
| 冯大刚 | 男 | 1991-07-22 | 360101199107220088 | 技术部 | 技术人员 | 3800 | 2500 | 600 | 6900 |
| 朱小丽 | 女 | 2020-01-05 | 360101202001050089 | 人力资源部 | 行政人员 | 3400 | 1000 | 500 | 4900 |
| 刘国强 | 男 | 2002-05-18 | 360101200205180090 | 市场部 | 销售人员 | 3000 | 1200 | 600 | 4800 |
| 周小华 | 女 | 2021-09-22 | 360101202109220091 | 生产部 | 生产工人 | 3500 | 1000 | 500 | 5000 |
| 吴大伟 | 男 | 1996-03-05 | 360101199603050092 | 销售部 | 销售人员 | 3100 | 1100 | 600 | 4800 |
| 郑小娟 | 女 | 2005-07-18 | 360101200507180093 | 财务部 | 财务人员 | 3700 | 2300 | 500 | 6500 |
| 冯大刚 | 男 | 1992-11-25 | 360101199211250094 | 技术部 | 技术人员 | 3900 | 2600 | 600 | 7100 |
| 朱小丽 | 女 | 2022-05-08 | 360101202205080095 | 人力资源部 | 行政人员 | 3500 | 1000 | 500 | 5000 |
| 刘国强 | 男 | 2004-09-20 | 360101200409200096 | 市场部 | 销售人员 | 3100 | 1200 | 600 | 4900 |
| 周小华 | 女 | 2023-03-15 | 360101202303150097 | 生产部 | 生产工人 | 3600 | 1000 | 500 | 5100 |
| 吴大伟 | 男 | 1997-07-28 | 360101199707280098 | 销售部 | 销售人员 | 3200 | 1100 | 600 | 4900 |
| 郑小娟 | 女 | 2006-11-10 | 360101200611100099 | 财务部 | 财务人员 | 3800 | 2400 | 500 | 6700 |
| 冯大刚 | 男 | 1993-03-22 | 360101199303220100 | 技术部 | 技术人员 | 4000 | 2700 | 600 | 7300 |
| 朱小丽 | 女 | 2024-07-05 | 360101202407050101 | 人力资源部 | 行政人员 | 3600 | 1000 | 500 | 5100 |
| 刘国强 | 男 | 2006-11-18 | 360101200611180102 | 市场部 | 销售人员 | 3200 | 1200 | 600 | 5000 |
| 周小华 | 女 | 2025-05-22 | 360101202505220103 | 生产部 | 生产工人 | 3700 | 1000 | 500 | 5200 |
| 吴大伟 | 男 | 1998-09-25 | 360101199809250104 | 销售部 | 销售人员 | 3300 | 1100 | 600 | 5000 |
| 郑小娟 | 女 | 2007-03-08 | 360101200703080105 | 财务部 | 财务人员 | 3900 | 2500 | 500 | 6900 |
| 冯大刚 | 男 | 1994-07-20 | 360101199407200106 | 技术部 | 技术人员 | 4100 | 2800 | 600 | 7500 |
| 朱小丽 | 女 | 2026-01-05 | 360101202601050107 | 人力资源部 | 行政人员 | 3700 | 1000 | 500 | 5200 |
| 刘国强 | 男 | 2008-05-18 | 360101200805180108 | 市场部 | 销售人员 | 3300 | 1200 | 600 | 5100 |
| 周小华 | 女 | 2027-09-22 | 360101202709220109 | 生产部 | 生产工人 | 3800 | 1000 | 500 | 5300 |
| 吴大伟 | 男 | 1999-03-25 | 360101199903250110 | 销售部 | 销售人员 | 3400 | 1100 | 600 | 5100 |
| 郑小娟 | 女 | 2008-07-08 | 360101200807080111 | 财务部 | 财务人员 | 4000 | 2600 | 500 | 7100 |
| 冯大刚 | 男 | 1995-11-20 | 360101199511200112 | 技术部 | 技术人员 | 4200 | 2900 | 600 | 7700 |
| 朱小丽 | 女 | 2028-05-05 | 360101202805050113 | 人力资源部 | 行政人员 | 3800 | 1000 | 500 | 5300 |
| 刘国强 | 男 | 2010-09-18 | 360101201009180114 | 市场部 | 销售人员 | 3400 | 1200 | 600 | 5200 |
| 周小华 | 女 | 2029-03-22 | 360101202903220115 | 生产部 | 生产工人 | 3900 | 1000 | 500 | 5400 |
| 吴大伟 | 男 | 2000-07-25 | 360101200007250116 | 销售部 | 销售人员 | 3500 | 1100 | 600 | 5200 |
| 郑小娟 | 女 | 2009-11-08 | 360101200911080117 | 财务部 | 财务人员 | 4100 | 2700 | 500 | 7300 |

施工员



乔建恒

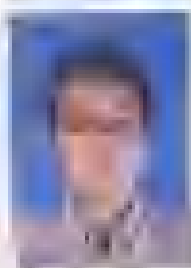

姓名: 王加豪
Name: Wang Jiahao

出生日期: 1998 年 09 月 28 日
Birth Date: Year/Month/Day

证书编号: 2024TP102905
Certificate No.

身份证号: 411202199809280017
ID No.

单位: 河南中远建设工程有限公司

岗位名称: 施工员
Post Name: Construction Worker

技能等级:
Skill Level:

考核结果: 合格
Assessment Result: Passed

评价日期: 2024 年 10 月 28 日
Evaluation Date: Year/Month/Day



乔建恒

劳动合同

甲方：河南恒上建设工程有限公司

乙方：王恒恒，身份证号：411221198009080011

根据《中华人民共和国劳动合同法》及相关法律、法规和规章，经甲乙双方平等自愿、协商一致，订立本合同，共同遵守本合同的所有条款。

一、劳动合同期限

本合同期限：自2024年9月1日至2027年9月1日止。

二、工作岗位

1. 甲方安排乙方从事 民房 工作。
2. 甲方在乙方符合录用条件的前提下，可以根据乙方年度表现、工作能力及工作需要调整其从事的工作。

三、劳动报酬

1. 甲方每月以人民币支付乙方工资，月工资2200元人民币，于每月15日发放。
2. 甲方依法保障乙方休息休假权利。
3. 甲方根据国家和地方规定提供乙方劳动保护、劳动防护用品；甲方严格执行国家和地方有关劳动保护规定，保障乙方安全健康。
4. 甲方根据国家和地方规定提供乙方安全健康防护用品。

四、规章制度

1. 甲方依法制定各项规章制度，并告知乙方遵守。
2. 乙方服从甲方管理，严格遵守甲方依法制定的规章制度。

五、劳动合同变更、解除和终止

1. 甲乙任何一方提出解除本合同，应提前三十日通知对方。
2. 乙方有下列情形之一的，甲方可以解除劳动合同：(1) 乙方严重违反甲方规章制度的；(2) 乙方严重失职，营私舞弊，给甲方造成重大损害的；(3) 乙方同时与其他用人单位建立劳动关系，对完成甲方工作任务造成严重影响，或者经甲方提出，拒不改正的；(4) 乙方以欺诈、胁迫的手段或者乘人之危，使甲方在违背真实意思的情况下订立或者变更劳动合同的；(5) 乙方被依法追究刑事责任的。

六、其他事项

1. 甲乙任何一方违反本合同约定，应承担违约责任。
2. 本合同一式二份，甲乙双方各执一份。

甲方（盖章）：河南恒上建设工程有限公司 乙方（盖章）：王恒恒

签订日期：2024年9月1日

乔建恒



河南金域精工企业非工伤保险在职员工信息登记表

| 一、企业基本信息 | | | | | | | | | |
|----------|----|----------|------|------|------|---------|----|------|----|
| 企业名称 | | 统一社会信用代码 | | | | 注册地址 | | | |
| 法定代表人 | | 联系电话 | | | | 开户银行及账号 | | | |
| 二、员工基本信息 | | | | | | | | | |
| 序号 | 姓名 | 性别 | 出生日期 | 身份证号 | 入职日期 | 岗位 | 工资 | 社保缴纳 | 备注 |
| 1 | | | | | | | | | |
| 2 | | | | | | | | | |
| 3 | | | | | | | | | |
| 4 | | | | | | | | | |
| 5 | | | | | | | | | |
| 6 | | | | | | | | | |
| 7 | | | | | | | | | |
| 8 | | | | | | | | | |
| 9 | | | | | | | | | |
| 10 | | | | | | | | | |
| 11 | | | | | | | | | |
| 12 | | | | | | | | | |
| 13 | | | | | | | | | |
| 14 | | | | | | | | | |
| 15 | | | | | | | | | |
| 16 | | | | | | | | | |
| 17 | | | | | | | | | |
| 18 | | | | | | | | | |
| 19 | | | | | | | | | |
| 20 | | | | | | | | | |
| 21 | | | | | | | | | |
| 22 | | | | | | | | | |
| 23 | | | | | | | | | |
| 24 | | | | | | | | | |
| 25 | | | | | | | | | |
| 26 | | | | | | | | | |
| 27 | | | | | | | | | |
| 28 | | | | | | | | | |
| 29 | | | | | | | | | |
| 30 | | | | | | | | | |
| 31 | | | | | | | | | |
| 32 | | | | | | | | | |
| 33 | | | | | | | | | |
| 34 | | | | | | | | | |
| 35 | | | | | | | | | |
| 36 | | | | | | | | | |
| 37 | | | | | | | | | |
| 38 | | | | | | | | | |
| 39 | | | | | | | | | |
| 40 | | | | | | | | | |
| 41 | | | | | | | | | |
| 42 | | | | | | | | | |
| 43 | | | | | | | | | |
| 44 | | | | | | | | | |
| 45 | | | | | | | | | |
| 46 | | | | | | | | | |
| 47 | | | | | | | | | |
| 48 | | | | | | | | | |
| 49 | | | | | | | | | |
| 50 | | | | | | | | | |
| 51 | | | | | | | | | |
| 52 | | | | | | | | | |
| 53 | | | | | | | | | |
| 54 | | | | | | | | | |
| 55 | | | | | | | | | |
| 56 | | | | | | | | | |
| 57 | | | | | | | | | |
| 58 | | | | | | | | | |
| 59 | | | | | | | | | |
| 60 | | | | | | | | | |
| 61 | | | | | | | | | |
| 62 | | | | | | | | | |
| 63 | | | | | | | | | |
| 64 | | | | | | | | | |
| 65 | | | | | | | | | |
| 66 | | | | | | | | | |
| 67 | | | | | | | | | |
| 68 | | | | | | | | | |
| 69 | | | | | | | | | |
| 70 | | | | | | | | | |
| 71 | | | | | | | | | |
| 72 | | | | | | | | | |
| 73 | | | | | | | | | |
| 74 | | | | | | | | | |
| 75 | | | | | | | | | |
| 76 | | | | | | | | | |
| 77 | | | | | | | | | |
| 78 | | | | | | | | | |
| 79 | | | | | | | | | |
| 80 | | | | | | | | | |
| 81 | | | | | | | | | |
| 82 | | | | | | | | | |
| 83 | | | | | | | | | |
| 84 | | | | | | | | | |
| 85 | | | | | | | | | |
| 86 | | | | | | | | | |
| 87 | | | | | | | | | |
| 88 | | | | | | | | | |
| 89 | | | | | | | | | |
| 90 | | | | | | | | | |
| 91 | | | | | | | | | |
| 92 | | | | | | | | | |
| 93 | | | | | | | | | |
| 94 | | | | | | | | | |
| 95 | | | | | | | | | |
| 96 | | | | | | | | | |
| 97 | | | | | | | | | |
| 98 | | | | | | | | | |
| 99 | | | | | | | | | |
| 100 | | | | | | | | | |



乔建恒

质量负责人



乔建恒

证书编号: 04123105000010000210

住房和城乡建设领域施工现场专业人员

职业培训合格证

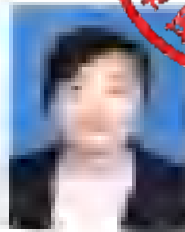

姓名: 李成林

身份证号: 410123198608090013

岗位名称: 土建员

参加住房和城乡建设领域施工现场
专业人员职业培训, 测试成绩合格。

培训合格日期:

2022 年 05 月 05 日至 2022 年 05 月 05 日

2022 年 05 月 05 日至 2022 年 05 月 05 日



培训地点: 河南城建学院

培训日期: 2022 年 05 月 05 日

培训机构: 河南城建学院

乔建恒

劳动合同

甲方：河南恒之尚建筑工程有限公司

乙方：李恒置（身份证号：4103291988080150028）

根据《中华人民共和国劳动合同法》及相关法律法规，经甲乙双方平等自愿、协商一致，订立本合同，共同遵守。

一、劳动合同期限

劳动合同自 2023 年 11 月 23 日至 2026 年 11 月 23 日止。

二、工作内容

1. 甲方根据工作需要安排乙方从事

2. 甲方根据乙方工作能力及表现，可以调整乙方工作岗位及工作内容，乙方应服从甲方的安排。

三、劳动报酬

3. 甲方每月以人民币形式支付乙方工资，月工资 5500 元（人民币），于每月 15 日发放。

四、社会保险

4. 甲方依法为乙方缴纳社会保险。

5. 甲方根据国家有关规定提供福利待遇，乙方应遵守甲方的各项规章制度。

6. 甲方应遵守国家和地方有关安全生产规定，乙方应遵守甲方的安全生产规定。

7. 甲方根据国家有关规定提供福利待遇，乙方应遵守甲方的各项规章制度。

五、违约责任

8. 甲方违反本合同规定，乙方有权解除劳动合同。

9. 乙方违反本合同规定，甲方有权解除劳动合同。

六、合同解除条件

10. 乙方有下列情形之一的，甲方可以解除劳动合同：

（一）试用期不符合录用条件的；

（二）严重违反甲方规章制度的；

（三）严重失职，营私舞弊，给甲方造成重大损害的；

（四）被依法追究刑事责任的；

（五）甲方依法解除劳动合同。

七、本合同一式两份，甲乙双方各执一份。

甲方（盖章）：河南恒之尚建筑工程有限公司

乙方（签字）：李恒置

签订日期：2023 年 11 月 23 日

李恒置



河南省城镇企业职工基本养老保险在职职工信息登记表

| | | | | | | | | | | | |
|--------|------|------|------|------|------|------|-------|--------|--------|--------|--------|
| 一、基本信息 | | | | | | | | | | | |
| 姓名 | 身份证号 | | | 性别 | 出生日期 | 民族 | 文化程度 | 健康状况 | 联系电话 | 电子邮箱 | 其他信息 |
| 二、参保信息 | | | | | | | | | | | |
| 参保类型 | 参保单位 | 参保时间 | 缴费基数 | 缴费比例 | 缴费金额 | 缴费年限 | 待遇领取地 | 待遇领取条件 | 待遇领取标准 | 待遇领取时间 | 待遇领取地点 |
| 三、其他信息 | | | | | | | | | | | |
| 备注 | | | | | | | | | | | |



乔建恒

材料员



乔建恒

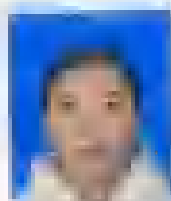

姓名: 魏建恒
Name: _____

出生日期: 1985 年 06 月 28 日
Birth date: Year, Month, Day

证件号码: 310201198506280021
Certificate No.: _____

身份证号: 410121198502100021
ID No.: _____

单位: 河南建恒建设工程有限公司

证书类别: 建造师
Certificate type: _____

执业资格: 一级建造师
Qualification: _____

专业名称: 公路
Specialty name: _____

发证省份: 河南
Issuing province: _____



有效期至: 2028年12月31日

本证书由河南省人力资源和社会保障厅
保障并在一网通办, 若有异常请人
员方可重新办理。

The certificate, issued and issued by Henan
Provincial Human Resources and Social Security
Department of Henan Province, is the basis of a
qualification of professional and specialty
level of completion.

河南省专业技术人员 职业资格证书 (中级)



河南省人力资源和社会保障厅

编号: HJ 20240551

乔建恒

从事专业
Specialty

城建(市政主任)

专业职务名称
Professional
Qualification

工程师

评审组织
Reviewing
Organization

评审通过时间
Time of Approval

发证单位
Issuing Authority

章 许 总 注册编号【2011】11



姓 名
Full Name

魏 霞 女 士

出生年月
Birthday

1982.06.08

工作单位
Work Unit

河南建恒建筑工程有限公司

证书编号
Certificate No.

16281136900001

2018年 1月 01日

乔建恒

劳动合同

甲方： 河南恒兴建设工程有限公司

乙方： 曹建恒（身份证号：412321198506240021）

根据《中华人民共和国劳动合同法》及相关法律法规，甲乙双方经平等协商，

达成如下协议，共同遵守执行。

一、劳动合同期限

本合同期限自 2025 年 4 月 15 日起至 2026 年 4 月 14 日止。

二、工作内容

1. 甲方依法从事 建筑工程施工。

2. 甲方在 河南恒兴建设工程有限公司 从事 建筑工程施工 工作，乙方应服从甲方管理。

三、劳动报酬

1. 甲方每月支付乙方工资 5000 元，于每月 15 日前发放。

2. 甲方依法为乙方缴纳社会保险费。

3. 甲方依法为乙方提供劳动保护，乙方应遵守甲方规章制度，不得从事与工作无关的活动。

4. 甲方依法为乙方提供劳动保护，乙方应遵守甲方规章制度，不得从事与工作无关的活动。

四、其他事项

1. 甲方依法为乙方提供劳动保护，乙方应遵守甲方规章制度，不得从事与工作无关的活动。

2. 乙方应遵守甲方规章制度，不得从事与工作无关的活动。

五、劳动合同变更、解除和终止

1. 甲方依法为乙方提供劳动保护，乙方应遵守甲方规章制度，不得从事与工作无关的活动。

2. 乙方应遵守甲方规章制度，不得从事与工作无关的活动。

六、劳动争议处理及其他

1. 甲方依法为乙方提供劳动保护，乙方应遵守甲方规章制度，不得从事与工作无关的活动。

2. 本合同一式二份，甲乙双方各执一份。

甲方（盖章）： 河南恒兴建设工程有限公司

乙方（签字）： 曹建恒

合同签订日期：2025 年 4 月 15 日

乔建恒



乔建恒

资料员



李恒

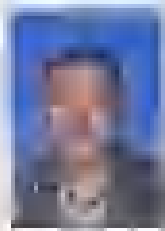

姓名: 田永飞

出生日期: 1982-08-08

证书编号: 2020-00000000

身份证号: 410625198208080034

单位: 河南建恒建设工程有限公司

专业名称: 建筑类

证书等级: 中级

发证机关: 河南省人力资源和社会保障厅

发证日期: 2020-08-08



河南省人力资源和社会保障厅
颁发并统一管理，其持证人
具有专业技术资格水平。

This certificate is issued and managed by Henan
Bureau of Human Resources and Social Security Department of
(Henan Province, China level). The person
qualification of occupation and speciality
have completed.

河南省专业技术人员 职业资格证书 (中级)



河南省人力资源和社会保障厅

编号: HJ 00000000

乔建恒

从事专业: 机电(安装)工程
Speciality:

专业工作年限:
任现职年限:
Professional & Technical
Experience:

评审组织:
Reviewing
Institution:

评审通过时间:
Reviewing
Through Date:

发证单位:
Issuing Authority:

发 证 号: 津机成【2018】11



姓 名: 田建生 性 别: 男
Full Name: Mr.

出生年月: 1985.02 籍 贯:
Birthday: Birth Place:

工作单位: 天津建生建设工程有限公司
Work Unit:

证书编号: C03821121900001
Certificate No.:

2018年 1月 1日

乔建恒

劳动合同

甲方：_____乔建恒建设工程有限公司_____

乙方：_____王健斌_____(身份证号：410203198502030610)_____

根据《中华人民共和国劳动合同法》及相关法律法规，经甲乙双方平等协商，自愿达成，共同遵守并履行本合同条款：

一、劳动合同期限：

合同期限自2021年3月10日至2021年3月10日。

二、工作内容：

1. 甲方根据工作需要，安排乙方从事_____工作。

2. 乙方在履行本合同期间，应服从甲方工作安排，并接受甲方的管理，乙方应遵守甲方的各项规章制度。

三、劳动报酬：

1. 甲方每月以人民币5500元支付给乙方，于次月15日前发放。

2. 甲方每月以人民币5500元支付给乙方。

3. 甲方根据国家规定，为乙方提供社会保险，乙方应严格按照甲方规定的时间和地点，双方应遵守甲方的规定，乙方应遵守甲方的规定。

4. 甲方根据国家规定，为乙方提供社会保险，乙方应严格按照甲方规定的时间和地点，乙方应遵守甲方的规定。

5. 甲方根据国家规定，为乙方提供社会保险。

6. 甲方根据国家规定，为乙方提供社会保险。

7. 甲方根据国家规定，为乙方提供社会保险。

8. 甲方根据国家规定，为乙方提供社会保险。

9. 甲方根据国家规定，为乙方提供社会保险。

10. 甲方根据国家规定，为乙方提供社会保险。

11. 甲方根据国家规定，为乙方提供社会保险。

12. 甲方根据国家规定，为乙方提供社会保险。

13. 甲方根据国家规定，为乙方提供社会保险。

甲方(盖章)：_____乔建恒建设工程有限公司_____(乙方签字)：_____王健斌_____

合同签订日期：2021年3月10日

乔建恒



乔建恒

安全负责人



乔建恒



姓名：高建恒
Name:

出生日期：1978 年 08 月 14 日
Birth Date: 1978-08-14

证书编号：JF00121580
Certificate No:

身份证号：410701197808140027
ID No.
单位：河南建恒建筑工程有限公司

岗位名称：建造师
Position:

注册等级：
Registration Level:

专业类别：市政
Professional Category:

执业资格：合格
Professional Qualification:



有效日期：2025年12月15日

乔建恒

劳动合同

甲方：河南恒安建筑劳务工程有限公司

乙方：张恒安（身份证号：410727197808140827）

根据《中华人民共和国劳动合同法》以及相关法律法规，经甲乙双方平等自愿、协商一致，达成如下协议，以资共同遵守。

一、劳动合同期限

合同期限自2023年8月1日至2025年8月31日止。

二、工作内容

1. 甲方根据工作需要，安排乙方从事建筑劳务工作。

2. 甲方在符合国家法律法规的前提下，有权根据工作需要调整乙方工作岗位，乙方应服从甲方的安排。

三、劳动报酬

1. 甲方每月以人民币形式支付乙方工资，月工资3500元人民币，于每月15日前发放。

四、社会保险和福利待遇

1. 甲方按照国家和地方规定，为乙方缴纳社会保险，乙方应严格遵守甲方的各项规章制度，乙方应严格遵守甲方的各项规章制度，乙方应严格遵守甲方的各项规章制度。

2. 甲方根据乙方工作表现，按照国家有关规定，为乙方提供相应的福利待遇，乙方应严格遵守甲方的各项规章制度，乙方应严格遵守甲方的各项规章制度。

五、违约责任

1. 甲方违反本合同约定，未及时足额支付劳动报酬的，乙方有权解除劳动合同。

2. 乙方违反本合同约定，严重失职、营私舞弊，给甲方造成重大损害的，甲方有权解除劳动合同。

六、劳动合同变更

1. 甲乙双方协商一致，可以变更本合同约定的内容，变更后的劳动合同应当由甲乙双方各执一份。

2. 乙方有下列情形之一的，甲方可以解除劳动合同：
(1) 严重违反用人单位规章制度的；
(2) 严重失职、营私舞弊，给用人单位造成重大损害的；
(3) 乙方患病或者非因工负伤，在规定的医疗期满后不能从事原工作，也不能从事由甲方另行安排的工作的；
(4) 乙方不能胜任工作，经过培训或者调整工作岗位，仍不能胜任工作的；
(5) 劳动合同订立时所依据的客观情况发生重大变化，致使劳动合同无法履行，经甲乙双方协商，未能就变更劳动合同内容达成协议的。

七、其他约定

1. 甲乙双方因履行本合同发生争议，应当协商解决；协商不成的，可以向劳动争议仲裁委员会申请仲裁；对仲裁裁决不服的，可以向人民法院提起诉讼。

2. 本合同一式两份，甲乙双方各执一份。

甲方（盖章）：河南恒安建筑劳务工程有限公司

乙方（签字）：张恒安

合同签订日期：2023年8月1日

乔建恒



乔建恒

(二) 主要人员简历表

附1：项目经理简历表（适用非园林绿化项目）

| | | | | | |
|-------------|-----------------------------|-----|-------------------|---------|----------|
| 姓 名 | 张斌 | 年 龄 | 38 | 学 历 | 本科 |
| 职 称 | 技术员 | 职 务 | 项目经理 | 拟在本工程任职 | 项目经理 |
| 注册建造师执业资格等级 | | | 二级 | 建造师专业 | 建筑工程 |
| 建造师注册证书编号 | | | 豫241141563582 | | |
| 安全生产考核合格证编号 | | | 豫建安B(2023)1394962 | | |
| 毕业学校 | 2018年毕业于湖北水利水电学院 学校 土木工程 专业 | | | | |
| 主要工作经历 | | | | | |
| 时间 | 参加过的类似项目名称 | | | 工程概况说明 | 发包人及联系电话 |

备注：1. 本附表后应附第二章“投标人须知前附表”第3.5.4项规定拟派项目经理的资料。

乔建恒

附：

张斌 扫描件：

| 序号 | 证书名称 | 查看 |
|----|----------------|----------------------|
| 1 | 身份证 | 点击查看 |
| 2 | 养老保险证明 | 点击查看 |
| 3 | 安全生产考核合格证 (B证) | 点击查看 |
| 4 | 注册二级建造师·建筑工程 | 点击查看 |
| 5 | 劳动合同 | 点击查看 |
| 6 | 其他材料 | 点击查看 |



乔建恒

附2：主要项目管理人员简历表（适用非园林绿化项目）

| | | | |
|----------------|-------------------------|--------|----------|
| 岗位名称 | 质量负责人 | | |
| 姓名 | 李笑笛 | 年龄 | 38 |
| 性别 | 女 | 毕业学校 | 郑州大学 |
| 学历和专业 | 本科、建筑工程 | 毕业时间 | 2011.6 |
| 拥有的执业资格 | 岗位证 | 专业职称 | 无 |
| 执业资格证书编号 | 0412310600018 000229 | 工作年限 | 10年 |
| 主要工作业绩及担任的主要工作 | | | |
| 时间 | 参与过的类似项目名称 | 工程概况说明 | 发包人及联系电话 |

备注：1. 主要项目管理人员指技术负责、安全负责人、质量负责人、专职安全生产管理人员及投标人拟派的其他岗位人员；

2. 本附表后应附第二章“投标人须知”第3.5.4项规定的资料。

乔建恒

| | | | |
|----------------|------------------------|--------|----------|
| 岗位名称 | 专职安全生产管理人员 | | |
| 姓名 | 潘艳 | 年龄 | 27 |
| 性别 | 女 | 毕业学校 | 黄河科技学院 |
| 学历和专业 | 本科、工程管理 | 毕业时间 | 2023.6 |
| 拥有的执业资格 | 建安C证 | 专业职称 | 无 |
| 执业资格证书编号 | 豫建安C3(2025) 1025845 | 工作年限 | 3年 |
| 主要工作业绩及担任的主要工作 | | | |
| 时间 | 参加过的类似项目名称 | 工程概况说明 | 发包人及联系电话 |



乔建恒

| | | | |
|----------------|------------|--------|----------|
| 岗位名称 | 安全负责人 | | |
| 姓名 | 崔雅丽 | 年龄 | 48 |
| 性别 | 女 | 毕业学校 | 国家开放大学 |
| 学历和专业 | 本科、土木工程 | 毕业时间 | 2016.7 |
| 拥有的执业资格 | 岗位证 | 专业职称 | 无 |
| 执业资格证书编号 | JP88121560 | 工作年限 | 20年 |
| 主要工作业绩及担任的主要工作 | | | |
| 时间 | 参加过的类似项目名称 | 工程概况说明 | 发包人及联系电话 |



乔建恒

| | | | |
|----------------|--------------|--------|----------|
| 岗位名称 | 资料员 | | |
| 姓名 | 田小飞 | 年龄 | 41 |
| 性别 | 男 | 毕业学校 | 商丘职业技术学院 |
| 学历和专业 | 专科、计算机与信息管理 | 毕业时间 | 2007.7 |
| 拥有的执业资格 | 岗位证 | 专业职称 | 无 |
| 执业资格证书编号 | 2024JP102966 | 工作年限 | 15年 |
| 主要工作业绩及担任的主要工作 | | | |
| 时间 | 参与过的类似项目名称 | 工程概况说明 | 发包人及联系电话 |



乔建恒

| | | | |
|----------------|--------------|--------|----------|
| 岗位名称 | 材料员 | | |
| 姓名 | 魏蕊 | 年龄 | 41 |
| 性别 | 女 | 毕业学校 | 商丘职业技术学院 |
| 学历和专业 | 专科、计算机与信息管理 | 毕业时间 | 2007.7 |
| 拥有的执业资格 | 岗位证 | 专业职称 | 无 |
| 执业资格证书编号 | 2025JP101168 | 工作年限 | 23年 |
| 主要工作业绩及担任的主要工作 | | | |
| 时间 | 参加过的类似项目名称 | 工程概况说明 | 发包人及联系电话 |



乔建恒

| | | | |
|----------------|--------------|--------|----------|
| 岗位名称 | 施工员 | | |
| 姓名 | 王知瑞 | 年龄 | 40 |
| 性别 | 男 | 毕业学校 | 南阳理工学院 |
| 学历和专业 | 本科、土木工程 | 毕业时间 | 2010.7 |
| 拥有的执业资格 | 岗位证 | 专业职称 | 无 |
| 执业资格证书编号 | 2024JP102965 | 工作年限 | 13年 |
| 主要工作业绩及担任的主要工作 | | | |
| 时间 | 参加过的类似项目名称 | 工程概况说明 | 发包人及联系电话 |



乔建恒

| | | | |
|----------------|-----------------|--------|----------|
| 岗位名称 | 技术负责人 | | |
| 姓名 | 陈浩 | 年龄 | 42 |
| 性别 | 男 | 毕业学校 | 南阳理工学院 |
| 学历和专业 | 本科、土木工程 | 毕业时间 | 2010.7 |
| 拥有的执业资格 | 职称证 | 专业职称 | 工程师 |
| 执业资格证书编号 | C05006170900008 | 工作年限 | 16年 |
| 主要工作业绩及担任的主要工作 | | | |
| 时间 | 参加过的类似项目名称 | 工程概况说明 | 发包人及联系电话 |



乔建恒

附：

李笑笛 扫描件：

| 序号 | 证书名称 | 查看 |
|----|-----------------|----------------------|
| 1 | 身份证 | 点击查看 |
| 2 | 学历证书 | 点击查看 |
| 3 | 养老保险证明 | 点击查看 |
| 4 | 安全生产考核合格证(B证) | 点击查看 |
| 5 | 注册二级建造师(市政公用工程) | 点击查看 |
| 6 | 劳动合同 | 点击查看 |
| 7 | 其他材料 | 点击查看 |

潘艳 扫描件：

| 序号 | 证书名称 | 查看 |
|----|---------------|----------------------|
| 1 | 身份证 | 点击查看 |
| 2 | 学历证书 | 点击查看 |
| 3 | 养老保险证明 | 点击查看 |
| 4 | 安全生产考核合格证(C证) | 点击查看 |
| 5 | 劳动合同 | 点击查看 |

崔雅丽 扫描件：

| 序号 | 证书名称 | 查看 |
|----|--------|----------------------|
| 1 | 身份证 | 点击查看 |
| 2 | 学历证书 | 点击查看 |
| 3 | 养老保险证明 | 点击查看 |
| 4 | 劳动合同 | 点击查看 |
| 5 | 其他材料 | 点击查看 |

田小飞 扫描件：

| 序号 | 证书名称 | 查看 |
|----|--------|----------------------|
| 1 | 身份证 | 点击查看 |
| 2 | 职称证 | 点击查看 |
| 3 | 学历证书 | 点击查看 |
| 4 | 养老保险证明 | 点击查看 |
| 5 | 劳动合同 | 点击查看 |
| 6 | 其他材料 | 点击查看 |

魏蕊 扫描件：

| 序号 | 证书名称 | 查看 |
|----|------|----------------------|
| 1 | 身份证 | 点击查看 |
| 2 | 职称证 | 点击查看 |
| 3 | 学历证书 | 点击查看 |

乔建恒

| | | |
|---|----------------|----------------------|
| 4 | 养老保险证明 | 点击查看 |
| 5 | 注册二级建造师·市政公用工程 | 点击查看 |
| 6 | 安全生产考核合格证(B证) | 点击查看 |
| 7 | 劳动合同 | 点击查看 |
| 8 | 其他材料 | 点击查看 |

王知瑞 扫描件：

| 序号 | 证书名称 | 查看 |
|----|--------|----------------------|
| 1 | 身份证 | 点击查看 |
| 2 | 学历证书 | 点击查看 |
| 3 | 养老保险证明 | 点击查看 |
| 4 | 施工员 | 点击查看 |
| 5 | 劳动合同 | 点击查看 |

陈浩 扫描件：

| 序号 | 证书名称 | 查看 |
|----|--------|----------------------|
| 1 | 身份证 | 点击查看 |
| 2 | 职称证 | 点击查看 |
| 3 | 学历证书 | 点击查看 |
| 4 | 养老保险证明 | 点击查看 |
| 5 | 劳动合同 | 点击查看 |
| 6 | 其他材料 | 点击查看 |

乔建恒