

(2) 食品经营许可证

说明

食品经营许可证
(副本)

1. 《食品经营许可证》是食品经营者取得食品经营许可证的合法凭证。
2. 《食品经营许可证》分为正本、副本。正本、副本具有同等法律效力。正本应当悬挂或摆放在经营场所的显著位置。
3. 《食品经营许可证》不得伪造、涂改、倒卖、出租、出借或者以其他形式非法转让。
4. 食品经营者应当在核准的许可范围内开展经营活动。
5. 食品经营者应当接受市场监督管理部门的监督管理。
6. 食品经营者改变许可事项应当申请变更食品经营许可证。
7. 食品经营者应当在《食品经营许可证》有效期届满30个工作日前，及时到原许可部门申请延续。

经营者名称 河南博茂商贸有限公司

统一社会信用代码 411323MA9KE7RK2B
(身份证号)

法定代表人(负责人) 马娟

住所 河南省南阳市西峡县龙乡西路380号印象公馆A座616

经营场所 河南省南阳市西峡县五里桥镇北堂村河洲组滨河路口

许可证编号: JY14113230165338

日常管理机构: 五里桥市场监督管理所

日常监督管理人员: 周文潇, 李建超

投诉举报电话: 12315

发证机关: 西峡县市场监督管理局

签发人: 袁小海



2024年12月17日

有效期至 2029年12月16日

国家市场监督管理总局监制

(3) 基本账户信息

基本存款账户信息

账户名称： 南阳博茂商贸有限公司

账户号码： 1714026509200269060

开户银行： 中国工商银行股份有限公司西峡支行

法定代表人：
(单位负责人) 马娟

基本存款账户编号： J5135001792501

2024 年 11 月 29 日

(4) 满足《中华人民共和国政府采购法》第二十二条规定承诺书

致：西峡县民政局

我公司作为参加西峡县民政局西峡县乡镇综合养老服务中心食材集中采购项目的投标单位，现郑重承诺我单位满足《中华人民共和国政府采购法》第二十二条规定：

- 1) 具有独立承担民事责任的能力；
- 2) 具有良好的商业信誉和健全的财务会计制度；
- 3) 具有履行合同所必需的设备和专业技术能力；
- 4) 有依法缴纳税收和社会保障资金的良好记录；
- 5) 参加政府采购活动前三年内，在经营活动中没有重大违法记录；
- 6) 法律、行政法规规定的其他条件。

特此承诺！

投标人：南阳博茂商贸有限公司（盖章）

2026年6月16日

(5) 具有良好的商业信誉和健全的财务会计制度的承诺函

致：西峡县民政局

我公司在此承诺，将一如既往地保持良好的商业信誉和健全的财务会计制度。

一、商业信誉的承诺

1. 我公司自成立以来，一直秉承诚信经营的理念，重视与客户、合作伙伴建立长期稳定的合作关系，注重对客户和合作伙伴的需求和利益进行维护。

2. 我公司在业务拓展中，重视与合作伙伴保持良好的沟通和合作，及时解决问题，提供高质量的产品和服务，为客户和合作伙伴创造更大的价值。

3. 我公司重视企业社会责任，积极参与公益慈善事业和环保行动，不断提升企业社会形象和公信力。

二、财务会计制度的承诺

1. 我公司在财务管理方面，建立了完善的财务会计制度和内部控制机制，确保财务数据的真实、准确、完整和保密。

2. 我公司财务管理团队专业素质过硬，熟悉国家相关法律法规和会计准则，严格执行各项财务制度和规定。

3. 我公司定期委托独立的第三方机构进行财务审计，确保财务数据的真实性和合规性。

4. 我公司重视内部控制的建设，建立风险管理体系，加强财务监督和内部审计，有效防范和控制财务风险。

三、其他承诺

1. 我公司承诺，未来在商业经营和财务管理方面，将继续坚持诚信经营和规范管理的原则，与贵公司保持公平、透明、诚信的合作关系。

2. 我公司承诺，在与贵公司的合作中，我们将认真履行各项合同义务，确保产品和服务的质量和交付时间，为贵公司提供最好的支持和帮助。

3. 我公司承诺，如发现任何违规行为，我们将采取积极有效的措施进行纠正，并承担相应的法律责任。

投标人：南阳博茂商贸有限公司（盖章）

2026年6月16日

(6) 投标人具有依法缴纳税收和社会保障资会的良好记录的承诺

我单位郑重承诺:我单位参加西峡县民政局西峡县乡镇综合养老服务中心食材集中采购项目(项目名称)采购活动,根据《中华人民共和国政府采购法》第二十二条的规定,我单位具有依法缴纳税收和社会保障资会的良好记录(可提供近半年内任意三个月的有效凭证)的证明材料符合相关要求。我单位对上述承诺的真实性负责。如有虚假,将依法承担相应责任。

特此承诺。

投标人(公章): 南阳博茂商贸有限公司

日期: 2026年6月16日

(7) 在以往经营活动中无任何食物中毒、消防安全、生产事故、重大投诉等恶性事件、食品安全事故发生等不良记录的承诺函

我单位郑重承诺:我单位参加西峡县民政局西峡县乡镇综合养老服务中心食材集中采购项且(项目名称)采购活动,在此郑重承诺:

- 1) 在以往经营活动中无任何食物中毒、消防安全、生产事故、重大投诉等恶性事件;
- 2) 在以往经营活动中无食品安全事故发生等不良记录;
- 3) 严格按照国家饮食卫生标准执行各项操作;
- 4) 严格按照1s09001:2000质量管理体系运作;
- 5) 严格履行合约条款,保证份量,质量,用心服务;
- 6) 坚决保障食品质量,绝不违规操作;
- 7) 保持蔬菜配送价格、质量的稳定性,力求客户满意度保持在合理水平。

特此承诺。

投标人(公章): 南阳博茂商贸有限公司

日期: 2026年6月16日

(8) 企业未受到其他行政处罚，未被行业监管部门列为经营异常目录的承诺函

我单位郑重承诺:我公司在经营活动中未受到其他行政处罚，未被行业监管部门列为经营异常目录。我单位对上述承诺的真实性负责。如有虚假，将依法承担相应责任。

特此承诺。

投标人（公章）：南阳博茂商贸有限公司

日期：2026年6月16日

(9) 无行贿犯罪记录承诺函

致：西峡县民政局（招标人名称）：

我方在此承诺：我企业南阳博茂商贸有限公司（投标人名称）及法定代表人马娟、411330198710220840（姓名、身份证号）、授权委托代理人马娟、411330198710220840（姓名、身份证号）在近三年内没有行贿犯罪记录，并对其真实性负责，若承诺不实，自愿放弃中标资格并对造成的后果自行负责。

我方保证上述信息的真实和准确，并愿意承担因我方就此弄虚作假所引起的一切法律后果。

特此承诺

投标人：南阳博茂商贸有限公司（盖章）

2026年6月16日

(10) 不存在其他同一单位负责人或控股、有管理关系的供应商一同参与投标的承诺

致：西峡县民政局

我公司南阳博茂商贸有限公司，本次投标不存在与单位负责人为同一人的不同供应商一同参加同一招标项目，不存在直接控股的不同供应商参加同一招标项目，未出现存在管理关系的不同供应商参加同一包的投标或者未划分包的同一招标项目的投标。

我单位对上述承诺的真实性负责。如有虚假，将依法承担相应责任。

特此承诺。

投标人（公章）：南阳博茂商贸有限公司

日期：2026年6月16日

(11) 非联合体投标、不转包、不分包和拆分承诺函

致：西峡县民政局

我公司南阳博茂商贸有限公司，是依法在中华人民共和国国内设立的独立法人机构，作为供应商按照招标文件要求参加贵单位的采购项目，在此郑重承诺：我公司参加本次招标活动，具备独立实施能力，属于非联合体投标；若我公司中标，将严格按招标文件要求自主经营，对中标项目不转包、分包和拆分。如违反以上承诺，本公司愿承担一切法律责任。

投标人：南阳博茂商贸有限公司（盖章）

2026年6月16日

6. 具有履行合同所必需的设备和专业技术能力的承诺

致：西峡县民政局（采购人）

本单位已完整阅读、充分理解西峡县民政局西峡县乡镇综合养老服务中心食材集中采购项目（项目编号：西峡政采公开-2026-23）招标文件全部内容、采购需求、技术标准、商务条款及各项履约要求，现就本项目履约所需设备配置、仓储运输设施、专业人员、技术能力、质量管控体系等事宜，作出如下郑重、不可撤销的承诺：

一、本单位依法注册设立，具备独立承担民事责任的能力，持有合法有效的营业执照、《食品经营许可证》（若为生产厂家，同步具备《食品生产许可证》），完全符合本项目投标人资格要求，具备承接本项目米面油食材集中采购、仓储、配送、售后全流程服务的合法资质与基础条件。

二、设备与配套设施保障承诺

仓储设施：我单位建有标准化食品专用仓储库房，严格按照食品储存规范分区存放大米、面粉、食用油。库房具备防潮、通风、避光、恒温、防鼠、防虫、防尘、防火等功能，分区设置粮油专属储存区域，米面存放区离地、离墙摆放，食用油存放区避光隔热，可满足大批量食材长期、安全储存要求。库房配备温湿度监测设备、通风设备、消杀设备、消防器材、货物堆放架等全套配套设施，所有仓储设备定期检修、校准、消杀，运行状态良好，可保障全年 365 天食材储存质量，杜绝霉变、结块、渗漏、变质等问题。

运输配送设备：我单位拥有多辆食品专用密闭运输车辆，车辆均取得食品运输相关合规手续，车厢定期清洗、消杀、除臭，配备防震、防渗漏、防雨、防晒防护装置，专门用于米面油食材配送。车辆车况良好、手续齐全、保险完备，可覆盖西峡县全部 16 个乡镇综合养老服务中心配送路线，能够根据需求灵活调配，保障日常配送、加急补货、应急配送、退换货运输等工作有序开展。同时配备装卸工具、密封周转器具、防护包装材料等配套设备，满足食材装卸、转运、二次防护需求。

检验检测及办公设备：配备食品外观抽检器具、批次留样设备、台账管理设备、溯源查询设备等，可完成每批次米面油到货抽检、留样、资料存档工作；配备全套办公设备、7×24 小时通讯设备、线上业务系统终端，保障订单对接、需求沟通、售后响应、资料报送、信用系统操作等工作正常运转。

应急备用设备：针对突发情况，我单位储备备用仓储物资、备用运输车辆、应急装卸设

备，建立设备故障应急处置机制，一旦现有设备出现故障，可在最短时间内启用备用设备，绝不因设备问题影响食材正常供应。

以上所有设备、设施、车辆均为我单位合法自有或拥有长期合法使用权，权属清晰，无抵押、查封、权属纠纷等情形，数量、性能、规格完全满足本项目全年履约需求。

三、专业技术与人员能力承诺

专业管理团队：我单位设立专职项目管理部门，配备项目负责人、食品安全管理员、仓储管理员、配送调度员、售后专员、质量检查员等专职管理人员。所有管理人员熟悉《中华人民共和国食品安全法》、粮油食品国家标准、本项目采购技术要求、养老机构食材配送服务规范，具备多年粮油食材集中供应、政府采购项目履约管理经验，能够统筹协调仓储、配送、质检、售后全流程工作，保障项目规范化运行。

技术质检人员：配备专职食品质量检验人员，人员熟悉GB/T19266 大米标准、GB/T1355 小麦粉标准、GB/T1536 菜籽油标准等国家技术规范，可对每批次大米、面粉、食用油的外观、包装、标识、保质期、理化指标资料、出厂检验报告进行逐项核查、抽检，严格把控食材准入质量，具备识别劣质、过期、不合格食材的专业能力，可全程落实本项目质量管控要求。

一线作业人员：所有仓储人员、装卸人员、配送人员均持有有效健康证明，岗前完成食品安全操作规范、食品防护、服务礼仪、应急处置等专项培训，熟练掌握米面油储存、装卸、运输、防护操作流程，严格遵守食品作业规范，杜绝人为污染、破损食材等情况。配送人员熟悉西峡县各乡镇路线及 16 家养老服务中心对接流程，可高效完成定点配送、卸货、交接工作。

售后与应急人员：组建专属售后服务及应急处置团队，实行 7×24 小时在岗值守，具备食材质量问题处置、退换货流程办理、突发断供应急协调、客户沟通对接等专业能力，能够按照招标文件要求快速响应各类售后需求，及时处置履约过程中的突发问题。

四、技术体系与履约能力承诺

质量管控技术体系：我单位建立完整的粮油食材采购溯源体系、批次管理体系、“先进先出”仓储管理体系、全流程质量追溯体系。可实现每一批次大米、面粉、食用油来源可查、去向可追、资质可验、责任可究，严格执行招标文件要求，确保到货食材剩余保质期不低于总保质期的 2/3，包装合规、标识齐全，每批次随货提供正规出厂检验报告，全面满足项目

技术及质量要求。

履约服务能力：我单位具备大批量粮油食材集中采购、常年稳定供货能力，合作生产厂家资质齐全、产能充足，可保障本项目全年持续供货，杜绝货源短缺、断供等问题。能够根据 16 个乡镇综合养老服务中心 1160 名特困供养对象的日常用餐需求，灵活调整配送频次、配送数量，适配全年 365 天不间断供餐需求，严格按照合同约定交货期、配送要求完成履约。

合规执行能力：我单位熟知政府采购相关法律法规、本项目各项政策要求，可严格落实中小企业扶持政策、信用管理要求、不见面开标及后续履约要求，规范制作资料、报送台账、配合信用评价、履约验收、监督检查等工作，完全具备本项目全周期合规履约的技术与管理能力。

五、综合承诺

本单位郑重承诺，上述所有设备、设施、人员、技术能力均真实有效，完全能够满足西峡县民政局西峡县乡镇综合养老服务中心食材集中采购项目合同履行全部需求。中标后，我单位将持续保障设备正常运行、人员稳定在岗、技术标准严格执行，不会因设备不足、人员缺失、技术能力欠缺等问题影响合同履行。

若本单位存在虚假承诺、设备及人员配置不足、专业技术能力无法满足履约要求，导致项目无法正常供货、服务中断、质量不达标或违反招标文件、合同约定的，本单位自愿接受采购人、采购代理机构及政府采购监管部门的处罚，承担由此造成的全部经济损失、违约责任以及相应法律后果，无条件配合采购人终止合同，并自愿纳入不良信用记录。

履约期间，我单位将持续优化设备配置、人员管理与技术服务，全力保障西峡县各乡镇综合养老服务中心食材供应安全、及时、优质，圆满完成本项目全部履约任务。

本承诺函作为本单位投标文件不可分割的组成部分，与投标文件、招标文件、政府采购合同具有同等法律效力。

特此承诺

投标人：南阳博茂商贸有限公司（盖章）

2026年6月16日

7. 依法缴纳税收和社会保障资金的缴费凭证(提供近半年内任意三个月的有效凭证)

原凭证号		税种	品目名称	税款所属时期	入(退)库日期	实缴(退)金额
441136260300552443		失业保险费	失业保险(单位缴纳)	2026-03-01至2026-03-31	2026-03-12	160.92
441136260300552443		工伤保险费	工伤保险	2026-03-01至2026-03-31	2026-03-12	73.56
金额合计 (大写) 人民币贰佰叁拾肆元肆角捌分						¥234.48

国家税务总局西峡县税务局
税务机关: 五里桥税务分局

填发日期: 2026年 3月 12日

纳税人名称: 南阳博茂商贸有限公司

纳税人识别号: 91411323MA9KE7RK2B

备注: 一般申报 正税自行申报, 主管税务所(科、分局): 国家税务总局西峡县税务局五里桥税务分局, 社保编码: 411323678684 社保经办机构: 南阳市社会保险局

填票人: 电子税务局

国家税务总局西峡县税务局 (盖章) 征收专用章

收据联 纳税人作完税证明

妥善保管

原凭证号		税种	品目名称	税款所属时期	入(退)库日期	实缴(退)金额
441136260300552443		企业职工基本养老保险费	职工基本养老保险(单位缴纳)	2026-03-01至2026-03-31	2026-03-12	3,677.76
441136260300552443		企业职工基本养老保险费	职工基本养老保险(个人缴纳)	2026-03-01至2026-03-31	2026-03-12	1,838.88
441136260300552443		失业保险费	失业保险(个人缴纳)	2026-03-01至2026-03-31	2026-03-12	68.94
441136260300552442		基本医疗保险费	职工基本医疗保险(单位缴纳)	2026-03-01至2026-03-31	2026-03-12	1,953.84
441136260300552442		基本医疗保险费	职工基本医疗保险(个人缴纳)	2026-03-01至2026-03-31	2026-03-12	459.72
金额合计 (大写) 人民币柒仟玖佰玖拾玖元壹角肆分						¥7,999.14

国家税务总局西峡县税务局
税务机关: 五里桥税务分局

填发日期: 2026年 3月 12日

纳税人名称: 南阳博茂商贸有限公司

纳税人识别号: 91411323MA9KE7RK2B

备注: 一般申报 正税自行申报, 主管税务所(科、分局): 国家税务总局西峡县税务局五里桥税务分局, 社保编码: 4100000000000554064 社保经办机构: 南阳市市本级医疗保障局

填票人: 电子税务局

国家税务总局西峡县税务局 (盖章) 征收专用章

收据联 纳税人作完税证明

第2次打印 妥善保管



中华人民共和国 税收完税证明

No.441005260300509288

国家税务总局西峡县税务局

税务机关：五里桥税务分局

填发日期： 2026年 3月 12日

纳税人识别号		91411323MA9KE7RK2B		纳税人名称		南阳博茂商贸有限公司	
原凭证号	税种	品目名称	税款所属时期	入(退)库日期	实缴(退)金额		
441136260300502570	基本医疗保险费	职工大额医疗互助保险(单位缴纳)	2026-01-01至2026-12-31	2026-03-12	229.86		
441136260300502570	基本医疗保险费	职工大额医疗互助保险(个人缴纳)	2026-01-01至2026-12-31	2026-03-12	229.86		
金额合计					(大写) 人民币肆佰伍拾玖元柒角贰分		¥459.72
		填 票 人 电子税务局		备注：一般申报 正税自行申报，主管税务所(科、分局)：国家税务总局西峡县税务局五里桥税务分局，社保编码：41000000000000554064社保经办机构：南阳市市本级医疗保障局			

收 据 联
交 纳 税 人 作 完 税 证 明

妥善保管



中华人民共和国 税收完税证明

No.441005260300264137

国家税务总局西峡县税务局

税务机关：五里桥税务分局

填发日期： 2026年 3月 18日

纳税人识别号		91411323MA9KE7RK2B		纳税人名称		南阳博茂商贸有限公司	
原凭证号	税种	品目名称	税款所属时期	入(退)库日期	实缴(退)金额		
441136260300203984	基本医疗保险费	职工基本医疗保险(单位缴纳)	2026-03-01至2026-03-31	2026-03-18	325.64		
441136260300203984	基本医疗保险费	职工基本医疗保险(个人缴纳)	2026-03-01至2026-03-31	2026-03-18	76.62		
441136260300203983	工伤保险费	工伤保险	2026-03-01至2026-03-31	2026-03-18	12.26		
金额合计					(大写) 人民币肆佰壹拾肆元伍角贰分		¥414.52
		填 票 人 电子税务局		备注：一般申报 正税自行申报，主管税务所(科、分局)：国家税务总局西峡县税务局五里桥税务分局，社保编码：411323678684社保经办机构：南阳市社会保险局			

收 据 联
交 纳 税 人 作 完 税 证 明

妥善保管



中华人民共和国 税收完税证明

No. 341135260300014848

填发日期: 2026年 3月 12日 税务机关: 国家税务总局西峡县税务局

纳税人识别号	91411323MA9KE7RK2B		纳税人名称	南阳博茂商贸有限公司		
原凭证号	税种	品目名称	税款所属时期	入(退)库日期	实缴(退)金额	
341136260300042229	城市维护建设税	县城、镇	2026-02-01 至 2026-02-28	2026-03-12	650.84	
341136260300042229	增值税	商业	2026-02-01 至 2026-02-28	2026-03-12	26,033.82	
341136260300042229	地方教育附加	增值税地方教育附加	2026-02-01 至 2026-02-28	2026-03-12	260.34	
341136260300042229	教育费附加	增值税教育费附加	2026-02-01 至 2026-02-28	2026-03-12	390.50	
金额合计	(大写)人民币贰万柒仟叁佰叁拾伍元伍角				¥27335.50	
		填票人 电子税务局		备注: 一般申报 正税自行申报, 主管税务所(科、分局): 国家税务总局西峡县税务局五里桥税务分局		

收据联
交纳税人作完税证明

妥善保管



中华人民共和国 税收完税证明

No. 341135260400038508

填发日期: 2026年 4月 13日 税务机关: 国家税务总局西峡县税务局

纳税人识别号	91411323MA9KE7RK2B		纳税人名称	南阳博茂商贸有限公司		
原凭证号	税种	品目名称	税款所属时期	入(退)库日期	实缴(退)金额	
341136260400069223	印花税	经济合同	2026-01-01 至 2026-03-31	2026-04-13	1,223.48	
金额合计	(大写)人民币壹仟贰佰贰拾叁元肆角捌分				¥1223.48	
		填票人 电子税务局		备注: 一般申报 正税自行申报, 主管税务所(科、分局): 国家税务总局西峡县税务局五里桥税务分局		

收据联
交纳税人作完税证明

妥善保管



中华人民共和国
税收完税证明

No. 341135260400038509

填发日期：2026年 4月 13日 税务机关：国家税务总局西峡县税务局

纳税人识别号	91411323MA9KE7RK2B		纳税人名称	南阳博茂商贸有限公司		
原凭证号	税种	品目名称	税款所属时期	入(退)库日期	实缴(退)金额	
341136260400069224	其他收入	工会经费	2026-01-01至 2026-03-31	2026-04-13	1,029.99	
金额合计	(大写)人民币壹仟零贰拾玖元玖角玖分					¥1029.99
		填票人 电子税务局	备注：一般申报 正税自行申报，主管税务所(科、分局)： 国家税务总局西峡县税务局五里桥税务分局			

收据联
纳税人作完税证明

妥善保管



中华人民共和国
税收完税证明

No. 341135260400038507

填发日期：2026年 4月 13日 税务机关：国家税务总局西峡县税务局

纳税人识别号	91411323MA9KE7RK2B		纳税人名称	南阳博茂商贸有限公司		
原凭证号	税种	品目名称	税款所属时期	入(退)库日期	实缴(退)金额	
341136260400069223	城市维护建设税	县城、镇	2026-03-01至 2026-03-31	2026-04-13	179.31	
341136260400069223	增值税	商业	2026-03-01至 2026-03-31	2026-04-13	7,172.58	
341136260400069223	地方教育附加	增值税地方教育附加	2026-03-01至 2026-03-31	2026-04-13	71.72	
341136260400069223	教育费附加	增值税教育费附加	2026-03-01至 2026-03-31	2026-04-13	107.59	
金额合计	(大写)人民币柒仟伍佰叁拾壹元贰角					¥7531.20
		填票人 电子税务局	备注：一般申报 正税自行申报，主管税务所(科、分局)： 国家税务总局西峡县税务局五里桥税务分局			

收据联
纳税人作完税证明

妥善保管



中华人民共和国
税 收 完 税 证 明

No. 341135260500047068

填发日期: 2026年 5月 16日 税务机关: 国家税务总局西峡县税务局

纳税人识别号	91411323MA9KE7RK2B		纳税人名称	南阳博茂商贸有限公司	
原凭证号	税 种	品 目 名 称	税款所属时期	入(退)库日期	实缴(退)金额
341136260500033540	城市维护建设税	县城、镇	2026-04-01 至 2026-04-30	2026-05-16	385.29
341136260500033540	增值税	商业	2026-04-01 至 2026-04-30	2026-05-16	15,411.57
341136260500033540	地方教育附加	增值税地方教育附加	2026-04-01 至 2026-04-30	2026-05-16	154.11
341136260500033540	教育费附加	增值税教育费附加	2026-04-01 至 2026-04-30	2026-05-16	231.17
金额合计	(大写)人民币壹万陆仟壹佰捌拾贰元壹角肆分				¥16182.14
		填 票 人	备注: 一般申报 正税自行申报, 主管税务所(科、分局): 国家税务总局西峡县税务局五里桥税务分局		
		电子税务局			

收据联
交纳税人作完税证明

妥善保管

8. 良好的商业信誉和健全的财务会计制度的证明文件

说明：（1）提供本单位2024年或2025年经会计师事务所出具的审计报告或本公司出具的财务报表或提供银行出具的证明文件。银行出具的证明文件应能说明该投标人与银行之间业务往来正常，企业信誉良好等。

南阳博茂商贸有限公司

2024 年度审计报告

豫金道审字（2025）第 B08041 号

河南金道会计师事务所（普通合伙）

HENAN JIN DAO ACCOUNTING FIRM (GENERAL PARTNERSHIP)

中国·郑州



审 计 报 告

豫金道审字（2025）第 B08041 号

南阳博茂商贸有限公司：

一、 审计意见

我们审计了后附的南阳博茂商贸有限公司（以下简称“贵公司”）的财务报表，包括 2024 年 12 月 31 日的资产负债表、2024 年度的利润表、现金流量表、所有者权益变动表及财务报表附注。

我们认为，贵公司财务报表在所有重大方面按照企业会计准则的规定编制，公允反映了贵公司 2024 年 12 月 31 日的财务状况以及 2024 年度的经营成果、现金流量和所有者权益变动情况等有关信息。

二、 形成审计意见的基础

我们按照中国注册会计师审计准则的规定执行了审计工作。审计报告的“注册会计师对财务报表审计的责任”部分进一步阐述了我们在这些准则下的责任，按照中国注册会计师职业道德守则，我们独立于贵公司，并履行了职业道德方面的其他责任，我们相信，我们获取的审计证据是充分、适当的，为发表审计意见提供了基础。

三、 管理层和治理层对财务报表的责任

贵公司管理层按照企业会计准则的规定编制财务报表，使其实现公允反映，并设计、执行和维护必要的内部控制，以使财务报表不存在由于舞弊或错误导致的重大错报。

在编制财务报表时，管理层负责评估贵公司的持续经营能力，并运用持续经营假设，除非管理层计划清算贵公司、停止运营或别无其他实现的选择。

治理层负责监督贵公司的财务报告过程。

四、 注册会计师对财务报表审计的责任

我们的目标是对财务报表整体是否不存在由于舞弊或错误导致的重大错报获取合理保证，并出具包含审计意见的审计报告，合理保证是高水平的保证，但并不能保证按照审计准则执行的审计在某一重大错报存在时总能发现，错报可能由于舞弊或错误导致，如果合理预期错报单独或汇总起来可能影响财务报表使用者依据财务报表作出的经济决策，则通常认为错报是重大的。

在按照中国注册会计师审计准则执行审计的过程中，我们运用了职业判断，并保持了职业怀疑，同时，我们也执行了以下工作：

评价财务报表的总体列报、结构、内容、是否公允反映相关交易和事项。

我们与治理层就计划的审计范围、时间安排和重大审计发现等事项进行沟通，包括沟通我们在审计中识别出的值得关注的内部控制缺陷。

五、其他注意事项

无。

- 附件： 1、资产负债表
2、利润表
3、现金流量表
4、所有者权益变动表
5、财务报表附注

河南金道会计师事务所（普通合伙）



中国注册会计师：



中国注册会计师：



2025 年 08 月 11 日

资产负债表

会企01表
单位：元

2024年12月31日

编制单位：南阳博茂商贸有限公司

资 产		年初数	期末数	负债及所有者权益		年初数	期末数
行次	资产	年初数	期末数	行次	负债及所有者权益	年初数	期末数
	流动资产：				流动负债：		
1	货币资金	367,021.00	401,259.37	68	短期借款		
2	短期投资			69	应付票据		
3	应收票据			70	应付账款	1,207,734.00	1,576,842.19
4	应收账款			71	预收账款		
5	应收利息			72	应付职工薪酬		
6	应收账款	3,783,265.05	4,088,109.54	73	应付福利费		
7	其他应收款	290,378.00	301,285.49	74	应付股利		
8	预付账款			75	应交税费	18,035.00	20,159.34
9	应收补贴款			80	其他应付款		
10	存货	15,782,903.00	16,102,114.17	81	其他应付款	125,900.00	180,268.91
11	待摊费用			82	预提费用		
21	一年内到期的长期债券投资			83	预计负债		
24	其他流动资产			86	一年内到期的长期负债		
	流动资产合计	20,223,567.05	20,892,768.57	90	其他流动负债		
	长期投资：			100	流动负债合计	1,351,669.00	1,777,270.44
32	长期股权投资				长期负债：		
34	长期股权投资			101	长期借款		
38	长期投资合计	-	-	102	应付债券		
	固定资产：			103	长期应付款		
39	固定资产原价	1,235,621.00	1,235,621.00	106	专项应付款		
40	减：累计折旧	61,781.05	123,562.10	108	其他长期负债		
41	固定资产净值	1,173,839.95	1,112,058.90	110	长期负债合计	-	-
42	减：固定资产减值准备				递延税项：		
43	固定资产净额	1,173,839.95	1,112,058.90	111	递延税项贷项		
44	工程物资			114	负债总计	1,351,669.00	1,777,270.44
45	在建工程				少数股东权益		
46	固定资产清理				所有者权益(或股东权益)：		
50	固定资产合计	1,173,839.95	1,112,058.90	115	实收资本(或股本)	20,000,000.00	20,000,000.00
	无形资产及其他资产：			116	减：已归还投资		
51	无形资产			117	实收资本(或股本)净额	20,000,000.00	20,000,000.00
52	长期待摊费用			118	资本公积		
53	其他长期资产			119	盈余公积		
60	其他长期资产合计	-	-	120	其中：法定公益金		
	递延税项：			121	未分配利润	45,738.00	227,557.03
61	递延税款借项			122	所有者权益(或股东权益)合计	20,045,738.00	20,227,557.03
67	资产总计	21,397,407.00	22,004,827.47	135	负债和所有者权益(或股东权益)总计	21,397,407.00	22,004,827.47

制表人：

企业负责人：

利润及利润分配表

会企02表

编制单位：南阳博茂商贸有限公司

2024年度

单位：元

项 目	行次	本年累计数
一、主营业务收入	1	4,010,256.32
减：主营业务成本	2	3,541,581.48
主营业务税金及附加	3	38,102.60
二、主营业务利润（亏损以“-”号填列）	4	430,572.24
加：其他业务利润（亏损以“-”号填列）	5	
减：销售费用	6	
管理费用	7	230,164.42
财务费用	8	9,019.37
三、营业利润（亏损以“-”号填列）	9	191,388.45
加：投资收益（损失以“-”号填列）	10	
补贴收入	11	
营业外收入	12	
减：营业外支出	13	
四、利润总额（亏损以“-”号填列）	14	191,388.45
减：所得税	15	9,569.42
少数股东权益	16	
五、净利润（亏损以“-”号填列）	17	181,819.03
加：年初未分配利润	18	45,738.00
其他转入	19	
六、可供分配的利润	20	227,557.03
减：提取法定盈余公积	21	-
提取法定公益金	22	
提取职工奖励及福利基金	23	
提取储备基金	24	
提取企业发展基金	25	
利润归还投资	26	
七、可供投资者分配的利润	27	227,557.03
减：应付优先股股利	28	
提取任意盈余公积	29	
应付普通股股利	30	
转作资本（或股本）的普通股股利	31	
八、未分配利润	32	227,557.03

补充资料：

项 目	行次	本年累计数
1、出售、处置部门或被投资单位所得收益	1	
2、自然灾害发生的损失	2	
3、会计政策变更增加（或减少）利润总额	3	
4、会计估计变更增加（或减少）利润总额	4	
5、债务重组损失	5	
6、其他	6	

企业负责人：

财务负责人：

制表人：

现金流量表

会企03表

单位：元

2024年度

编制单位：南阳博茂商贸有限公司

项 目	行次	金 额	补 充 资 料	行 次	金 额
一、经营活动产生的现金流量：			1、将净利润调节为经营活动现金流量：		
销售商品、提供劳务收到的现金	1	4,226,745.15	净利润	57	181,819.03
收到的税费返还	3	-	加：计提的资产减值准备	58	-
收到的其他与经营活动有关的现金	8	9,867.83	固定资产折旧	59	61,781.05
现金流入小计	9	4,236,612.98	无形资产摊销	60	-
购买商品、接受劳务支付的现金	10	3,993,587.50	长期待摊费用摊销	61	-
支付给职工以及为职工支付的现金	12	161,115.09	待摊费用减少（减：增加）	64	-
支付的各项税费	13	47,672.02	预提费用增加（减：减少）	65	-
支付的其他与经营活动有关的现金	18	-	处置固定资产、无形资产和其他长期资产的损失（减：收益）	66	-
现金流出小计	20	4,202,374.61	固定资产报废损失	67	-
经营活动产生的现金流量净额	21	34,238.37	财务费用	68	-
二、投资活动产生的现金流量：			投资损失（减：收益）	69	-
收回投资所收到的现金	22	-	递延税款贷项（减：借项）	70	-
取得投资收益所收到的现金	23	-	存货的减少（减：增加）	71	-319,211.17
处置固定资产、无形资产和其他长期资产所收回的现金净额	25	-	经营性应收项目的减少（减：增加）	72	-315,751.98
收到的其他与投资活动有关的现金	28	-	经营性应付项目的增加（减：减少）	73	425,601.44
现金流入小计	29	-	其他	74	-
购建固定资产、无形资产和其他长期资产所支付的现金	30	-	经营活动产生的现金流量净额	75	34,238.37
投资所支付的现金	31	-			
支付的其他与投资活动有关的现金	35	-			
现金流出小计	36	-			
投资活动产生的现金流量净额	37	-	2、不涉及现金收支的投资和筹资活动：		
三、筹资活动产生的现金流量：			债务转为资本	76	
吸收投资所收到的现金	38	-	一年内到期的可转换公司债券	77	
借款所收到的现金	40	-	融资租入固定资产	78	
收到的其他与筹资活动有关的现金	43	-			
现金流入小计	44	-			
偿还债务所支付的现金	45	-			
分配股利、利润或偿付利息所支付的现金	46	-	3、现金及现金等价物净增加情况：		
支付的其他与筹资活动有关的现金	52	-	现金的期末余额	79	401,259.37
现金流出小计	53	-	减：现金的期初余额	80	367,021.00
筹资活动产生的现金流量净额	54	-	加：现金等价物的期末余额	81	
四、汇率变动对现金的影响	55	-	减：现金等价物的期初余额	82	
五、现金及现金等价物净增加额	56	34,238.37	现金及现金等价物净增加额	83	34,238.37

制表人：

财务负责人：

所有者权益变动表

单位：元

项 目	2024年度					
	股本	资本公积	减：库存股	盈余公积	未分配利润	股东权益合计
一、上年年末余额	20,000,000.00	-	-	-	45,738.00	20,045,738.00
加：会计政策变更						
前期差错更正						
二、本年初余额	20,000,000.00	-	-	-	45,738.00	20,045,738.00
三、本年增减变动金额（减少以“-”号填列）	-	-	-	-	181,819.03	181,819.03
（一）净利润					181,819.03	181,819.03
（二）直接计入股东权益的利得和损失					-	-
1.可供出售金融资产公允价值变动净额						
2.权益法下被投资单位其他股东权益变动的影响						
3.与计入股东权益项目相关的所得税影响						
4.其他						
上述（一）和（二）小计					181,819.03	181,819.03
（三）股东投入和减少股本					-	-
1.股东投入股本						
2.股份支付计入股东权益的金额						
3.其他						
（四）利润分配						
1.提取盈余公积						
2.对股东的分配						
3.其他						
（五）股东权益内部结转						
1.资本公积转增股本						
2.盈余公积转增股本						
3.盈余公积弥补亏损						
4.其他						
四、本年年末余额	20,000,000.00	-	-	-	227,557.03	20,227,557.03

编制单位：南阳博茂商贸有限公司

制表人：

财务负责人：

企业负责人：

南阳博茂商贸有限公司

2024 年度财务报表附注

(单位：人民币元)

一、公司简介

南阳博茂商贸有限公司系经南阳市西峡县市场监督管理局批准，于 2021 年 11 月 08 日成立。取得统一社会信用代码：91411323MA9KE7RK2B 号《营业执照》。注册资本：2000 万元。

法定代表人：马娟。

公司经营范围：一般项目：再生资源销售；再生资源加工；再生资源回收（除生产性废旧金属）；新能源汽车废旧动力蓄电池回收及梯次利用（不含危险废物经营）；生产性废旧金属回收；金属废料和碎屑加工处理；非金属废料和碎屑加工处理；塑料制品销售；资源再生利用技术研发；办公用品销售；文具用品批发；日用百货销售；办公设备耗材销售；新鲜水果零售；园艺产品销售；家居用品销售；食品销售（仅销售预包装食品）；厨具卫具及日用杂品批发；建筑材料销售；汽车零配件批发；企业管理咨询；企业管理；计算机软硬件及辅助设备批发；办公设备销售；保健食品（预包装）销售；母婴用品销售；灯具销售；互联网销售（除销售需要许可的商品）；普通货物仓储服务（不含危险化学品等需许可审批的项目）；装卸搬运；鲜肉批发；鲜肉零售；新鲜蔬菜批发；新鲜蔬菜零售；鲜蛋零售；鲜蛋批发；农副产品销售；食用农产品批发；新鲜水果批发；水产品批发；水产品零售；农产品的生产、销售、加工、运输、贮藏及其他相关服务（除依法须经批准的项目外，凭营业执照依法自主开展经营活动）许可项目：食品互联网销售；食品销售；酒类经营；报废机动车拆解；报废电动汽车回收拆解；报废机动车回收（依法须经批准的项目，经相关部门批准后方可

开展经营活动，具体经营项目以相关部门批准文件或许可证件为准）。

公司经营地址：河南省南阳市西峡县龙乡西路 380 号印象公馆 A 座 616 室。

二、财务报表的编制基础

本公司财务报表以持续经营假设为基础，根据实际发生的交易和事项，按照企业会计准则和《企业会计制度》及其补充规定编制。

三、遵循企业会计准则的声明

本财务报表符合企业会计准则的要求，真实、完整地反映了本公司 2024 年 12 月 31 日的财务状况及 2024 年度的经营成果、现金流量和所有者权益变动情况等有关信息。

四、重要会计政策、会计估计的说明

1、会计年度

本公司会计年度采用公历年度，即每年自 1 月 1 日起至 12 月 31 日止。

2、记账本位币

本公司编制本财务报表时所采用的货币为人民币。

3、记账基础和计价原则

根据企业会计准则的相关规定，本公司会计核算以权责发生制为基础。以历史成本为计量基础。

4、现金及现金等价物的确定标准

本公司现金及现金等价物包括库存现金、可以随时用于支付的存款以及本公司持

有的期限短（一般为从购买日起，三个月内到期）、流动性强、易于转换为已知金额的现金、价值变动风险很小的投资。

5、存货

(1) 本公司的存货分为开发成本、开发商品、库存材料、低值易耗品等。

(2) 存货的购入与入库按实际成本计价，发出按一次加权平均法计价。低值易耗品于领用时采用一次性摊销法核算。

(3) 存货盘存制度采用永续盘存制。

6、固定资产

(1) 固定资产的标准

本公司的固定资产指使用期限超过一年的房屋建筑物、机器设备、电子设备、运输设备以及其他与经营有关的设备、器具、工具等，或单位价值在 2,000 元以上，并且使用期限超过 2 年、不属于生产经营主要设备的物品。

(2) 固定资产计价：固定资产按取得时的实际成本计价。

固定资产的折旧方法：本公司按年限平均法计提固定资产折旧。

固定资产的减值测试方法、减值准备计提方法

期末对固定资产逐项进行检查，若由于市价持续下跌，或技术陈旧、损坏、长期闲置等原因导致其可收回金额低于账面价值的，按单项固定资产可收回金额低于账面价值的差额计提固定资产减值准备。可收回金额根据资产公允价值减去处置费用后的净额与资产预计未来现金流量的现值两者之中的较高者确定。

7、无形资产

(1) 无形资产的计价和分类

无形资产按照实际成本进行初始计量。购入的无形资产，按实际支付的价款作为实际成本。

(2) 无形资产的摊销

无形资产自取得当月起在预计使用年限内分期平均摊销，计入损益。

8、收入确认原则

(1) 销售商品收入

销售商品收入同时满足下列条件的，予以确认：

- a、公司已将商品所有权上的主要风险和报酬转移给购货方；
- b、公司既没有保留通常与所有权相联系的继续管理权，也没有对已售出的商品实施有效控制；
- c、收入的金额能够可靠地计量；
- d、相关的经济利益很可能流入公司；
- e、相关的已发生或将发生的成本能够可靠地计量。

(2) 物业出租收入

物业出租按与承租方签定的合同或协议规定按直线法确认房屋出租收入的实现。

(3) 提供劳务

提供劳务以实际已提供的劳务确认相关的收入，在确认收入时，以劳务已提供，与交易相关的价款能够流入，并且与该项劳务有关的成本能够可靠计量为前提。

五、会计政策、会计估计变更及重大前期差错更正及其他事项调整的说明

本公司 2024 年度无应披露的会计政策、会计估计变更、重大前期差错更正等事项。

六、主要税种及税率

按国家法定税率缴纳。

七、财务报表主要项目注释

以下注释项目除特别注明之外，金额单位为人民币元；“年初”指 2024 年 01 月 01 日，“期末”指 2024 年 12 月 31 日，“本期”指 2024 年度。

1. 货币资金

项 目	年初账面余额	期末账面余额
货币资金	367,021.00	401,259.37
合 计	367,021.00	401,259.37

2. 应收账款

项 目	年初账面余额	期末账面余额
应收账款	3,783,265.05	4,088,109.54
合 计	3,783,265.05	4,088,109.54

3. 其他应收款

项 目	年初账面余额	期末账面余额
其他应收款	290,378.00	301,285.49
合 计	290,378.00	301,285.49

4. 存货

项 目	年初账面余额	期末账面余额
存货	15,782,903.00	16,102,114.17
合 计	15,782,903.00	16,102,114.17

5. 固定资产

项 目	年初账面余额	期末账面余额
固定资产	1,173,839.95	1,112,058.90
合 计	1,173,839.95	1,112,058.90

6. 应付账款

项 目	年初账面余额	期末账面余额
应付账款	1,207,734.00	1,576,842.19
合 计	1,207,734.00	1,576,842.19

7. 应交税费

项 目	年初账面余额	期末账面余额
应交税费	18,035.00	20,159.34
合 计	18,035.00	20,159.34

8. 其他应付款

项 目	年初账面余额	期末账面余额
其他应付款	125,900.00	180,268.91
合 计	125,900.00	180,268.91

9. 实收资本

项 目	年初账面余额	期末账面余额
实收资本	20,000,000.00	20,000,000.00
合 计	20,000,000.00	20,000,000.00

10. 未分配利润

项 目	本期金额
本年年初余额	45,738.00
本期增加额	181,819.03

其中：本年净利润转入	181,819.03
本年年末余额	227,557.03

11. 营业收入

项 目	本期发生额
营业收入	4,010,256.32
合 计	4,010,256.32

12. 营业成本

项 目	本期发生额
营业成本	3,541,581.48
合 计	3,541,581.48

13. 税金及附加

项 目	本期发生额
税金及附加	38,102.60
合 计	38,102.60

14. 管理费用

项 目	本期发生额
管理费用	230,164.42
合 计	230,164.42

15. 财务费用

项 目	本期发生额
财务费用	9,019.37
合 计	9,019.37

16. 所得税费用

项 目	本期发生额
所得税费用	9,569.42
合 计	9,569.42

八、或有事项的说明

本公司无应披露的或有事项。

南阳博茂商贸有限公司

2025 年 08 月 11 日

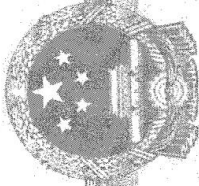

营业执照

(副本) (1-1)

统一社会信用代码
9141010567167548XB



扫描二维码
“国家企业信用
信息公示系统”
了解更多登记
备案、许可、监
管信息。

名称 河南金道会计师事务所(普通合伙)

出资额 壹佰万圆整

类型 普通合伙企业

成立日期 2008年02月02日

执行事务合伙人 靳振刚

主要经营场所

河南省郑州市郑东新区农业南路与
永平路万通国际大厦7层718-719室

经营范围 审查企业会计报表、出具审计报告、验证企业资本，出具验资报
告；办理企业合并、分立、清算事宜中的审计业务，出具有关报
告；基本建设年度财务决算审计；代理记账；会计咨询、税务
咨询、管理咨询；商标代理、专利代理；税务筹划；财务收支
审计；绩效评价；预算绩效管理咨询服务；清产核资审计；经济
责任审计等专项审计；司法会计鉴定；涉税鉴证服务；内部控制
审计；资产评估；管理工程、决、(结)算的编制预审审计。

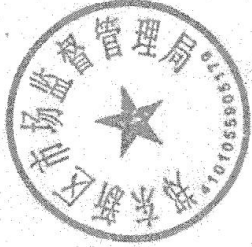

登记机关

2024年 04月 19日

原件相符

国家企业信用信息公示系统网址：<http://www.gsxt.gov.cn>

市场主体应当于每年1月1日至6月30日通过
国家企业信用信息公示系统报送公示年度报告

国家市场监督管理总局监制

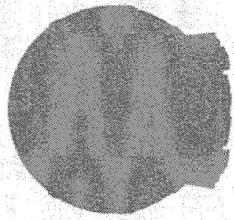

会计师事务所 执业证书

名称：河南金道会计师事务所（普通合伙）
 首席合伙人：靳振闪
 主任会计师：
 经营场所：河南省郑州市郑东新区农业南路与永平路万通国际大厦7层718-719室

组织形式：普通合伙
 执业证书编号：41010048
 批准执业文号：豫财办会（2008）6号
 批准执业日期：2008年1月22日

与原件相符

说明

- 1、《会计师事务所执业证书》是证明持有人经财政部门依法审批，准予执行注册会计师法定业务的凭证。
- 2、《会计师事务所执业证书》记载事项发生变动的，应当向财政部门申请换发。
- 3、《会计师事务所执业证书》不得伪造、涂改、出租、出借、转让。
- 4、会计师事务所终止或执业许可注销的，应当向财政部门交回《会计师事务所执业证书》。



2024年5月22日



中华人民共和国财政部制

证书编号: 410100480019
No. of Certificate

批准注册协会: 河南省注册会计师协会
Authorized Institute of CPAs

发证日期: 2023 年 07 月 28 日
Date of Issuance

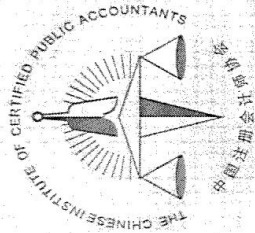

年度检验登记
Annual Renewal Registration

本证书经检验合格, 继续有效一年。
This certificate is valid for another year after this renewal.



孙雪雪 410100480019



姓名	孙雪雪
Sex	女
Date of birth	1991-12-10
Working unit	河南金道会计师事务所(普通合伙)
Identity card No.	320321199112103420

与原件相符



年度检验登记
Annual Renewal Registration

本证书经检验合格，继续有效一年。
This certificate is valid for another year after this renewal.

证书编号: 410100480027
No. of Certificate

批准注册协会: 河南省注册会计师协会
Authorized Institute of CPAs

发证日期: 2025 年 07 月 14 日
Date of issuance

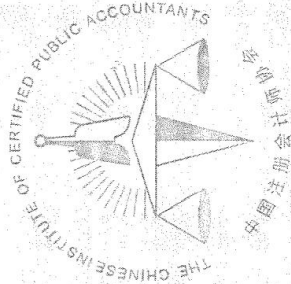

姓名: 林学颖
Full name
性别: 女
Sex
出生日期: 2002-11-10
Date of birth
工作单位: 河南金道会计师事务所(普通合伙)
Working unit
身份证号码: 4128221982103787
Identity card No.

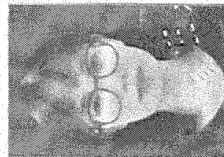

林学颖



河南金道会计师事务所（普通合伙）

地址：郑州市经三路金成国际广场A座1908

(2) 供应商提供企业有关财务会计制度。

企业财务会计制度

全体财务人员应认真贯彻执行国家有关财政法规及会计制度，敬业爱岗，不做有损于公司的事。严格按照公司财务制度做好自己的本职工作。对待工作认真踏实，树立为客户服务意识。

一、财务部职责范围

- 1、认真贯彻执行国家有关财务管理的法律法规，确保财务工作的合法性。
- 2、建立健全公司各种财务管理制度，严格按照财务工作程序执行。
- 3、采取切实有效的措施保证公司资金和财产的安全，维护公司的合法权益。
- 4、编制和执行财务收支计划，督促有关部门加强资金回流，确保资金的有效供应。
- 5、进行成本、费用核算、考核和控制，督促有关部门降低消耗、节约费用，提高经济效益。
- 6、建立健全各种财务帐目，编制财务报表。
- 7、参与公司工程承包合同和采购合同的评审工作。
- 8、及时核算和上缴各种税金。
- 9、参与业务项目结算，参与采供部与材料供应商结算。
- 10、会计档案资料的收集、整理，确保档案资料的完整、安全、有效。
- 11、完成公司工作程序规定的其他工作，完成领导布置的其他任务。
- 12、加强本部门人员的培训，提高本部门工作人员素质。

二、借款和各种费用开支标准及审批制度

借款审批及标准：

1、出差借款：

出差人员应先到财务部领取“借款单”，详细填写借款日期、资金性质、部门、出差地、出差事由、预计出差天数及金额，经本部门主管签字后报总经理签批；持已批“借款单”至财务处领款。前次借支出差返回时间超过 5 天无故未报销者，不得再借款。

2、出差在外人员借款：已出差在外或者从一出差地转另一出差地人员借款，先请一代理人到财务部部领取“借款单”，详细填写借款日期、资金性质、部门、出差地、出差事由、预计

出差天数及金额，经本部门主管签字后报总经理签批；持已批“借款单”至财务处领款。

3、日常费用借款:各部门因办理业务需要借款，到财务部领取借款单，填写好资金性质（支票或现金）、部门、借款事由，所借金额，审批程序同第1条。

4、其他临时借款:如业务费、招待费、周转金等，审批程序同第1条。

5、借款出差人员回公司后五天内应按规定到财务部报帐，报帐后所欠金额三天内补齐，对于不办理报销手续且三天内不能补齐所欠款项的，财务部有权从当月工资中扣回。

6、所有借款均遵循前帐不清后帐不借的原则。

7、严格禁止个人借款，特殊情况需由公司部门经理以上级别人员批准后方可借支。

三、日常费用报销:

1、公司员工在日常费用支出时，需坚持勤俭节约的原则。

2、日常支出时应尽量取得原始发票，对于不能取得原始发票的情况，需由对方出具收款证明。

3、报销时须由经手人在发票上面签字并简述事由，并经相应领导签字后到财务部报销；

4、所有日常购用物品均须到库房办理入库手续，报销时发票后面附有经库房管理员签字的入库单，并经各相应领导签字后到财务部报销；

5、补充说明

如报销审批人出差在外，则应由审批人签署指定代理人，交财务部备案，指定代理人可在此期间行使相应的审批权力；或者由财务人员与审批人进行电话联系，先行借款或报销，待审批人回公司后再进行补签。

财务基础工作规范

财务基础工作规范是财务工作最基础的部分，它对财务部门日常具体工作进行指导和解释。

一、票据

1、票据的种类:

(1) 外部取得的原始发票;

(2) 公司自制的差旅费报销单;

(3) 公司自制的支出证明单。

2、票据的报销要求：

(1) 外部取得的原始发票：要求填写齐全、字迹清晰，包括客户名称、服务项目、金额（大小写应一致）、收款单位盖章、日期。

(2) 公司自制的差旅费报销单：此报销单专为出差报销使用，后附出差火车、船、飞机等票据、住宿发票、写明出差天数、出差补贴、核出总报销金额。票面不允许有任何涂改。

(3) 公司自制的支出证明单：此支出证明单有两种用途，一种为对于确实无法取得原始票据的情况，填写此单据，经相关领导签字后，可以报销；另一种为对于一次报销，票据非常多的情况，使用支出证明单进行票据汇总。此票面不允许有任何涂改。

附则

本规定由总经理办公会负责解释。

本规定自发布之日起生效。

9. 投标人出具参加政府采购活动前三年内，在经营活动中没有重大违法记录的书面声明（加盖单位公章）

我公司参加贵方组织的西峡县民政局西峡县乡镇综合养老服务中心食材集中采购项目的招标活动，现承诺我公司在参加政府采购活动前三年内，始终坚持遵守法律法规，诚信经营，无任何重大违法记录。特作如下书面声明：

（1）经营活动情况

1) 自成立以来，公司严格遵守《中华人民共和国公司法》、《中华人民共和国合同法》等

相关法律法规，认真履行企业社会责任，诚信经营，积极推进企业可持续发展。

2) 在经营活动中，公司始终遵循市场规律，尊重知识产权，重视保护消费者合法权益，严格把控产品质量和安全，做到合法合规经营。

（2）近三年在经营活动中没有重大违法记录

1) 自公司成立至今，在经营活动中，没有发生任何涉及公司信誉、形象、品牌等方面的重

大违法记录及重大投诉记录。未因违法经营受到刑事处罚或者责令停产停业、吊销许可证或执照、较大数额罚款等行政处罚，未受到任何单位或个人的重大投诉，诚实守信，合法经营。

2) 同时，公司在经营活动中，积极参与公益慈善事业，推进环保和社会责任等方面的工作，得到了社会各界的广泛认可和支持。

（3）诚信承诺

1) 作为一家有社会责任感和使命感的企业，公司始终坚持合法经营，秉承诚信为本的经营

理念，不断提高产品和服务质量，推动企业可持续发展，为社会和谐稳定作出积极贡献。

2) 本声明是公司对外宣示的真实情况，是我们诚信经营和社会责任承诺的体现。公司将始终遵循诚信经营原则，与社会各界共同发展，共同成长。若贵单位在本项目采购过程中发现我单位近三年内在经营活动中有重大违法记录及重大投诉记录，我单位将无条件地退出本项目的招标，并承担因此引起的一切后果。

特此声明！

投标人（电子签章）：南阳博茂商贸有限公司

法定代表人或委托代理人（电子签章）：

日期：2026年6月16日

10. 投标人诚信承诺书

诚信承诺书

为维护市场公平竞争，营造诚实守信的公共资源交易环境，本公司郑重承诺：

1、本次投标在电子响应文件中的所有信息均真实有效，提交的材料无任何伪造、修改或虚假成份，材料所述内容均为本公司真实拥有。若违反本承诺，一经查实，本公司愿意接受公开通报，自愿退出所有正在进行的交易项目，按照《中华人民共和国政府采购法》第七十七条和《中华人民共和国政府采购法实施条例》等相关法律规定，主动接受处罚，并承担相应法律责任；

2、本公司在参加本项目过程中严格遵守各项诚信廉洁规定，如有违反，自愿按规定接受处罚。

承诺人法定名称（盖章）：南阳博茂商贸有限公司

承诺人法定地址：河南省南阳市西峡县龙乡西路380号印象公馆A座616室

授权代表（签字或盖章）：_____

电话：17703773997

日期：2026年6月16日

11. 投标人出具信用记录查询结果及网页截图

“信用中国”网站（www.creditchina.gov.cn）查询截图

信用中国
WWW.CREDITCHINA.GOV.CN

扫一扫
核验码

法人和非法人组织 公共信用信息报告

版本号V2.0

机构名称： 南阳博茂商贸有限公司
统一社会信用代码： 91411323MA9KE7RK2B
报告编号： 20260608203403429241Y3

报告生成日期	2026年06月08日
报告出具单位	国家公共信用和地理空间信息中心

公共信用信息概览



扫一扫

核验码

南阳博茂商贸有限公司

存储

登记注册基本信息

基础信息

统一社会信用代码	91411323MA9KE7RK2B	法定代表人/负责人/执行事务合伙人	马娟
企业类型	有限责任公司(自然人投资或控股)	成立日期	2021-11-08
住所	河南省南阳市西峡县龙乡西路380号印象公馆A座616室		

信用信息概要

行政管理	3条	诚实守信	0条
严重失信	0条	经营异常	0条
信用承诺	104条	信用评价	0条
司法判决	0条	其他	0条
报告生成日期	2026年06月08日	报告出具单位	国家公共信用和地理空间信息中心

报告说明



- 1.本报告所展示的数据和资料为公共信用信息，“信用中国”网站承诺在数据汇总、加工、整合的过程中保持客观中立，不主动编辑或修改信息的内容。
- 2.受限于现有技术水平等原因，对此报告信息的展示，并不视为“信用中国”对其内容的真实性、准确性、完整性、时效性作出任何形式的确认或担保。请在依据本报告信息作出判断或决策前，自行进一步核实此类信息的完整或准确性，并自行承担使用后果。
- 3.如认为本报告所展示信息存在错误、遗漏、重复公示、不应公示、超期公示或与认定机关信息不一致等情况，请以数据源单位的信息为准，并可按照网站“信用信息异议申诉指南”提出异议申诉；如需对相关行政处罚信息进行信用修复，可按照网站“行政处罚信息信用修复流程指引”提出信用修复申请；如需对相关严重失信主体名单进行信用修复，请咨询名单认定单位。
- 4.本报告已添加“信用中国”水印、生成唯一的报告编号和报告核验码。如需对内容的真实性进行核验，可通过扫一扫报告首页“核验码”，查看本报告生成时的内容与纸质版报告内容是否一致。
- 5.本报告展示行政管理、诚实守信、严重失信、经营异常、信用承诺、信用评价、司法判决以及其他类等信息，因篇幅有限，单类信息仅按更新程度展示最近日期的100条。如有特殊需求，请与我们联系。

正文



扫一扫

核验码

存续

南阳博茂商贸有限公司

一、登记注册基础信息

基础信息

企业名称：	南阳博茂商贸有限公司
统一社会信用代码：	91411323MA9KE7RK2B
法定代表人/负责人/执行事务合伙人：	马娟
企业类型：	有限责任公司(自然人投资或控股)
成立日期：	2021-11-08
住所：	河南省南阳市西峡县龙乡西路380号印象公馆A座616室

二、行政管理信息 (共 3 条)

行政许可

行政许可决定书号：	JY14113230165338
行政许可决定书名称：	食品经营许可准予许可决定书
许可证书名称：	食品经营许可
许可类别：	普通
许可编号：	JY14113230165338
许可决定日期：	2024-12-17
有效期自：	2024-12-17
有效期至：	2029-12-16
许可内容：	食品经营许可
许可机关：	河南省市场监督管理局

第 1 条

许可机关统一社会信用代码： 11410000MB1912677J
数据来源单位： 河南省市场监督管理局
数据来源单位统一社会信用代码： 11410000MB1912677J
码：

| 行政许可

行政许可决定书号： JY14113230165215
行政许可决定书名称： 食品生产许可准予许可决定书
许可证名称： 食品生产许可
许可类别： 普通
许可编号： JY14113230165215
许可决定日期： 2024-10-22
有效期自： 2024-10-22
有效期至： 2029-10-21
许可内容： 食品生产许可
许可机关： 河南省市场监督管理局
许可机关统一社会信用代码： 11410000MB1912677J
数据来源单位： 河南省市场监督管理局
数据来源单位统一社会信用代码： 11410000MB1912677J
码：

第 2 条

| 行政许可

行政许可决定书号： 91411323MA9KE7RK2B
行政许可决定书名称： 营业执照
许可证名称： ——
许可类别： 普通
许可编号： ——
许可决定日期： 2021-11-08

第 3 条

有效期自： 2021-11-08

有效期至： 2099-12-31

许可内容： 一般项目：办公用品销售；文具用品批发；食用农产品批发；新鲜蔬菜批发；农副产品销售；日用品销售；办公设备耗材销售；日用百货销售；纸制品销售；礼品花卉销售；新鲜水果零售；园艺产品销售；家居用品销售；软件开发；计算机系统服务；食品销售（仅销售预包装食品）；初级农产品收购；婴幼儿配方乳粉及其他婴幼儿配方食品销售；服装服饰批发；鞋帽批发；厨具卫具及日用杂品批发；体育用品及器材批发；建筑材料销售；汽车零配件批发；计算机软硬件及辅助设备批发；办公设备销售；保健食品（预包装）销售；母婴用品销售；灯具销售；新鲜蔬菜零售；互联网销售（除销售需要许可的商品）；企业管理咨询；信息咨询服务（不含许可类信息咨询服务）；信息技术咨询服务；技术服务、技术开发、技术咨询、技术交流、技术转让、技术推广（除依法须经批准的项目外，凭营业执照依法自主开展经营活动）许可项目：酒类经营；食品销售；食品互联网销售（依法须经批准的项目，经相关部门批准后方可开展经营活动，具体经营项目以相关部门批准文件或许可证件为准）

许可机关： 南阳市西峡县市场监督管理局

许可机关统一社会信用代码： 11411323006052792J

数据来源单位： 南阳市西峡县市场监督管理局

数据来源单位统一社会信用代码： 11411323006052792J

三、诚实守信相关荣誉信息 (共 0 条)

查询期内无相关记录

四、严重失信信息 (共 0 条)

查询期内无相关记录

五、经营（活动）异常名录（状态）信息 (共 0 条)

查询期内无相关记录

六、信用承诺信息 (共 100 条)

企业信用承诺信息

承诺编码： 41132320230204023917 第 1 条

承诺类型： 主动型

承诺事由： 主动型，自愿作出承诺

承诺内容： 依法缴纳职工医保费用

承诺作出日期： 2023-02-04

承诺履行状态： 全部履行

承诺受理单位： 西峡县医疗保障局

承诺受理单位统一社会信用代码： 11411323MB19742103

| 企业信用承诺信息

承诺编码： 41132320220117M02095 第 2 条

承诺类型： 主动型

承诺事由： 主动型，自愿作出承诺

承诺内容： 严格按照疫情防控要求，做好来访人员登记等工作。

承诺作出日期： 2022-01-17

承诺履行状态： 全部履行

承诺受理单位： 西峡县卫生健康委员会

承诺受理单位统一社会信用代码： 11411323006051984U

| 企业信用承诺信息

承诺编码： 41132320230605054299 第 3 条

承诺类型： 证明事项型

承诺事由： 证明事项型，申请办理河南省企业投资项目备案证明

承诺内容： 承诺规定时间内提交证明材料

承诺作出日期： 2023-06-05

承诺履行状态： 全部履行

承诺受理单位：西峡县发展和改革委员会

承诺受理单位统一社会信用代码：11411323737439886W

| 企业信用承诺信息

承诺编码：41132320230614030382 **第 4 条**

承诺类型：主动型

承诺事由：主动作出承诺

承诺内容：承诺在从事财务工作中诚实守信，遵守会计法律、行政法规和国家统一的会计制度规定

承诺作出日期：2023-06-14

承诺履行状态：全部履行

承诺受理单位：西峡县财政局

承诺受理单位统一社会信用代码：11411323006052004P

| 企业信用承诺信息

承诺编码：41132320220214M08649 **第 5 条**

承诺类型：主动型

承诺事由：主动型，自愿作出承诺

承诺内容：关于提供资料的及时性、真实性、完整性的承诺

承诺作出日期：2022-02-14

承诺履行状态：全部履行

承诺受理单位：西峡县审计局

承诺受理单位统一社会信用代码：11411323006052776W

| 企业信用承诺信息

承诺编码： 41132320230613008784 第 6 条

承诺类型： 主动型

承诺事由： 主动作出承诺

承诺内容： 创建文明城市

承诺作出日期： 2023-06-13

承诺履行状态： 全部履行

承诺受理单位： 西峡县市容环卫中心

承诺受理单位统一社会信用代码： 12411323419290270J

| 企业信用承诺信息

承诺编码： 41132320220515M02095 第 7 条

承诺类型： 主动型

承诺事由： 主动承诺

承诺内容： 对所提供的项目备案资料合法性、真实性、准确性等。

承诺作出日期： 2022-05-15

承诺履行状态： 全部履行

承诺受理单位： 西峡县发展和改革委员会

承诺受理单位统一社会信用代码： 11411323737439886W

| 企业信用承诺信息

承诺编码： 41132320220627514390 第 8 条

承诺类型： 主动型

承诺事由： 主动型，自愿作出承诺

承诺内容： 1.严格按照国家、省市相关规定，落实企业主体责任，对来自或去过疫情重点地区的返工人员，实行从严管控。如发现可疑病例，及时报告相关信息，协助做好医学观察、隔离等措施。2.全面加强复工后返工人员登记管理，严密关注其健康状况，确保“早发现

、早报告、早隔离、早处置”。3.本承诺书交由所在地卫生防疫部门留存。

承诺作出日期： 2022-06-27
承诺履行状态： 全部履行
承诺受理单位： 西峡县卫生健康委员会
承诺受理单位统一社会信用代码： 11411323006051984U

| 企业信用承诺信息

承诺编码： 41132320220715M02095 第 9 条
承诺类型： 主动型
承诺事由： 主动型，自愿作出承诺
承诺内容： 严格依法开展生产经营活动，建立健全并严格落实安全生产责任制度，确保职工生命健康安全。

承诺作出日期： 2022-07-15
承诺履行状态： 全部履行
承诺受理单位： 南阳市西峡县市场监督管理局
承诺受理单位统一社会信用代码： 11411323006052792J

| 企业信用承诺信息

承诺编码： 41132320220625505051 第 10 条
承诺类型： 主动型
承诺事由： 主动型，自愿作出承诺
承诺内容： 1.严格按照国家、省市相关规定，落实企业主体责任，对来自或去过疫情重点地区的返工人员，实行从严管控。如发现可疑病例，及时报告相关信息，协助做好医学观察、隔离等措施。2.全面加强复工后返工人员登记管理，严密关注其健康状况，确保“早发现、早报告、早隔离、早处置”。3.本承诺书交由所在地卫生防疫部门留存。

承诺作出日期： 2022-06-25

承诺履行状态： 全部履行
承诺受理单位： 西峡县卫生健康委员会
承诺受理单位统一社会信用代码： 11411323006051984U

| 企业信用承诺信息

承诺编码： 41132320230620016929
承诺类型： 主动型
承诺事由： 主动作出承诺
承诺内容： 严格遵守环保法规，贯彻落实环境保护政策
承诺作出日期： 2023-06-20
承诺履行状态： 全部履行
承诺受理单位： 南阳市生态环境局西峡分局
承诺受理单位统一社会信用代码： 114113230060528801

第 11 条

| 企业信用承诺信息

承诺编码： 41132320230225017915
承诺类型： 主动型
承诺事由： 主动型，自愿作出承诺
承诺内容： 依法设立应急设施，并保证可随时使用
承诺作出日期： 2023-02-25
承诺履行状态： 全部履行
承诺受理单位： 西峡县应急管理局
承诺受理单位统一社会信用代码： 11411323MB15367040

第 12 条

| 企业信用承诺信息

承诺编码： 41132320230415005258 **第 13 条**

承诺类型： 主动型

承诺事由： 主动型，自愿作出承诺

承诺内容： 遵守商业道德，承担社会责任

承诺作出日期： 2023-04-15

承诺履行状态： 全部履行

承诺受理单位： 西峡县市场监督管理局

承诺受理单位统一社会信用代码： 11411323006052792J

| 企业信用承诺信息

承诺编码： 41132320230118004171 **第 14 条**

承诺类型： 主动型

承诺事由： 主动承诺

承诺内容： 自愿遵守环保法律法规

承诺作出日期： 2023-01-18

承诺履行状态： 全部履行

承诺受理单位： 南阳市生态环境局西峡分局

承诺受理单位统一社会信用代码： 114113230060528801

| 企业信用承诺信息

承诺编码： 41132320230621018016 **第 15 条**

承诺类型： 审批替代型

承诺事由： 自愿作出承诺

承诺内容： 依法用工，同时为员工缴纳社保

承诺作出日期： 2023-06-21
承诺履行状态： 全部履行
承诺受理单位： 西峡县人力资源和社会保障局
承诺受理单位统一社会信用代码： 11411323006052899X

| 企业信用承诺信息

承诺编码： 41132320230109008891 **第 16 条**
承诺类型： 主动型
承诺事由： 主动型，自愿作出承诺
承诺内容： 严格依法开展生产经营活动，建立健全并严格落实安全生产责任制度，确保职工生命健康安全。
承诺作出日期： 2023-01-09
承诺履行状态： 全部履行
承诺受理单位： 西峡县应急管理局
承诺受理单位统一社会信用代码： 11411323MB15367040

| 企业信用承诺信息

承诺编码： 41132320220321M02095 **第 17 条**
承诺类型： 主动型
承诺事由： 主动承诺
承诺内容： 依法履行纳税义务
承诺作出日期： 2022-03-21
承诺履行状态： 全部履行
承诺受理单位： 国家税务总局西峡县税务局
承诺受理单位统一社会信用代码： 11411323MB19515617

| 企业信用承诺信息

承诺编码： 41132320220510M08649

承诺类型： 主动型

承诺事由： 主动型，自愿作出承诺

承诺内容： 自觉履行保护环境的义务

承诺作出日期： 2022-05-10

承诺履行状态： 全部履行

承诺受理单位： 南阳市生态环境局西峡分局

承诺受理单位统一社会信用代码： 114113230060528801

第 18 条

| 企业信用承诺信息

承诺编码： 41132320230516046416

承诺类型： 主动型

承诺事由： 自愿作出承诺

承诺内容： 自觉接受政府、行业组织、社会公众、新闻舆论的监督。

承诺作出日期： 2023-05-16

承诺履行状态： 全部履行

承诺受理单位： 西峡县市场监督管理局

承诺受理单位统一社会信用代码： 11411323006052792J

第 19 条

| 企业信用承诺信息

承诺编码： 41132320230520030051

承诺类型： 主动型

第 20 条

承诺事由： 主动型，自愿作出承诺

承诺内容： 依法保护自然资源。

承诺作出日期： 2023-05-20

承诺履行状态： 全部履行

承诺受理单位： 西峡县自然资源局

承诺受理单位统一社会信用代码： 11411323419285009B

| 企业信用承诺信息

承诺编码： 41132320230311010403

第 21 条

承诺类型： 主动型

承诺事由： 主动型，自愿作出承诺

承诺内容： 依法保护自然资源。

承诺作出日期： 2023-03-11

承诺履行状态： 全部履行

承诺受理单位： 西峡县自然资源局

承诺受理单位统一社会信用代码： 11411323419285009B

| 企业信用承诺信息

承诺编码： 41132320230105014180

第 22 条

承诺类型： 主动型

承诺事由： 主动型，自愿作出承诺

承诺内容： 节约用水，杜绝浪费

承诺作出日期： 2023-01-05

承诺履行状态： 全部履行

承诺受理单位： 西峡县水利局

承诺受理单位统一社会信用代码： 11411323006052194N

码：

| 企业信用承诺信息

承诺编码： 41132320230116RL3950
承诺类型： 主动型
承诺事由： 主动型，自愿作出承诺
承诺内容： 按照劳动法及时发放工资报酬
承诺作出日期： 2023-01-16
承诺履行状态： 全部履行
承诺受理单位： 西峡县人力资源和社会保障局
承诺受理单位统一社会信用代码： 11411323006052899X

第 23 条

| 企业信用承诺信息

承诺编码： 41132320220705542407
承诺类型： 主动型
承诺事由： 主动型，自愿作出承诺
承诺内容： 1.严格遵守法律、法规和规章，积极落实企业安全生产主体责任，扎实有效地开展安全生产工作，不断提升企业安全生产本质水平，努力塑造企业诚实守信的良好形象，促进企业健康有序发展。2.提供给应急管理部门的所有资料均合法、真实、有效，无伪造、修改、虚假成份，并对所提供资料的真实性负责。3.严格依法开展生产经营活动，建立健全并严格落实安全生产责任制度，确保职工生命健康安全。4.主动接受应急管理部门的监管，自愿接受依法开展的日常检查并严格执行执法指令。
承诺作出日期： 2022-07-05
承诺履行状态： 全部履行
承诺受理单位： 西峡县应急管理局
承诺受理单位统一社会信用代码： 11411323MB15367040

第 24 条

| 企业信用承诺信息

承诺编码： 41132320230114017389 **第 25 条**

承诺类型： 审批替代型

承诺事由： 自愿作出承诺

承诺内容： 承诺坚决抵制不合格产品的经营销售，发现不合格的产品后，及时更改

承诺作出日期： 2023-01-14

承诺履行状态： 全部履行

承诺受理单位： 西峡县市场监督管理局

承诺受理单位统一社会信用代码： 11411323006052792J

| 企业信用承诺信息

承诺编码： 41132320220701533068 **第 26 条**

承诺类型： 主动型

承诺事由： 主动型，自愿作出承诺

承诺内容： 1.严格遵守法律、法规和规章，积极落实企业安全生产主体责任，扎实有效地开展安全生产工作，不断提升企业安全生产本质水平，努力塑造企业诚实守信的良好形象，促进企业健康有序发展。2.提供给应急管理部门的所有资料均合法、真实、有效，无伪造、修改、虚假成份，并对所提供资料的真实性负责。3.严格依法开展生产经营活动，建立健全并严格落实安全生产责任制度，确保职工生命健康安全。4.主动接受应急管理部门的监管，自愿接受依法开展的日常检查并严格执行执法指令。

承诺作出日期： 2022-07-01

承诺履行状态： 全部履行

承诺受理单位： 西峡县应急管理局

承诺受理单位统一社会信用代码： 11411323MB15367040

| 企业信用承诺信息

承诺编码： 41132320230612008690 **第 27 条**

承诺类型： 主动型

承诺事由： 主动作出承诺
承诺内容： 网络文明
承诺作出日期： 2023-06-12
承诺履行状态： 全部履行
承诺受理单位： 西峡县公安局
承诺受理单位统一社会信用代码： 11411323006051941E

| 企业信用承诺信息

承诺编码： 41132320221013M02095
承诺类型： 主动型
承诺事由： 主动型，自愿作出承诺
承诺内容： 关于守法诚信经营的承诺
承诺作出日期： 2022-10-13
承诺履行状态： 全部履行
承诺受理单位： 南阳市西峡县市场监督管理局
承诺受理单位统一社会信用代码： 11411323006052792J

第 28 条

| 企业信用承诺信息

承诺编码： 41132320230610017999
承诺类型： 主动型
承诺事由： 主动型，自愿作出承诺
承诺内容： 主动接受应急管理部門的監管，自願接受依法開展的日常檢查並嚴格執行執法指令。
承诺作出日期： 2023-06-10
承诺履行状态： 全部履行

第 29 条

承诺受理单位：西峡县应急管理局
承诺受理单位统一社会信用代码：11411323MB15367040

| 企业信用承诺信息

承诺编码：41132320230116018230
承诺类型：主动型
承诺事由：自愿作出承诺
承诺内容：自觉接受政府、行业组织、社会公众、新闻舆论的监督。
承诺作出日期：2023-01-16
承诺履行状态：全部履行
承诺受理单位：西峡县市场监督管理局
承诺受理单位统一社会信用代码：11411323006052792J

第 30 条

| 企业信用承诺信息

承诺编码：41132320230610012012
承诺类型：主动型
承诺事由：主动型，自愿作出承诺
承诺内容：严格依法开展生产经营活动，建立健全并严格落实安全生产责任制度，确保职工生命健康安全。
承诺作出日期：2023-06-10
承诺履行状态：全部履行
承诺受理单位：西峡县应急管理局
承诺受理单位统一社会信用代码：11411323MB15367040

第 31 条

| 企业信用承诺信息

承诺编码： 41132320230511005022 **第 32 条**

承诺类型： 主动型

承诺事由： 主动型，自愿作出承诺

承诺内容： 遵守法律法规，诚信经营，确保产品质量

承诺作出日期： 2023-05-11

承诺履行状态： 全部履行

承诺受理单位： 西峡县市场监督管理局

承诺受理单位统一社会信用代码： 11411323006052792J

| 企业信用承诺信息

承诺编码： 41132320230614049061 **第 33 条**

承诺类型： 审批替代型

承诺事由： 自愿作出承诺

承诺内容： 承诺坚决抵制不合格产品的经营销售，发现不合格的产品后，及时更改

承诺作出日期： 2023-06-14

承诺履行状态： 全部履行

承诺受理单位： 西峡县市场监督管理局

承诺受理单位统一社会信用代码： 11411323006052792J

| 企业信用承诺信息

承诺编码： 41132320220711561085 **第 34 条**

承诺类型： 主动型

承诺事由： 主动型，自愿作出承诺

承诺内容： 1.严格遵守法律、法规和规章，积极落实企业安全生产主体责任，扎实有效地开展安全

生产工作，不断提升企业安全生产本质水平，努力塑造企业诚实守信的良好形象，促进企业健康有序发展。2.提供给应急管理部门的所有资料均合法、真实、有效，无伪造、修改、虚假成份，并对所提供资料的真实性负责。3.严格依法开展生产经营活动，建立健全并严格落实安全生产责任制度，确保职工生命健康安全。4.主动接受应急管理部门的监管，自愿接受依法开展的日常检查并严格执行执法指令。

承诺作出日期： 2022-07-11
承诺履行状态： 全部履行
承诺受理单位： 西峡县应急管理局
承诺受理单位统一社会信用代码： 11411323MB15367040

| 企业信用承诺信息

承诺编码： 41132320230102M08649
承诺类型： 主动型
承诺事由： 主动型，自愿作出承诺
承诺内容： 疫情防控
承诺作出日期： 2023-01-02
承诺履行状态： 全部履行
承诺受理单位： 西峡县卫生健康委员会
承诺受理单位统一社会信用代码： 11411323006051984U

第 35 条

| 企业信用承诺信息

承诺编码： 41132320220629523729
承诺类型： 主动型
承诺事由： 主动型，自愿作出承诺
承诺内容： 1.严格按照国家、省市相关规定，落实企业主体责任，对来自或去过疫情重点地区的返工人员，实行从严管控。如发现可疑病例，及时报告相关信息，协助做好医学观察、隔离等措施。2.全面加强复工后返工人员登记管理，严密关注其健康状况，确保“早发现、早报告、早隔离、早处置”。3.本承诺书交由所在地卫生防疫部门留存。
承诺作出日期： 2022-06-29

第 36 条

承诺履行状态： 全部履行
承诺受理单位： 西峡县卫生健康委员会
承诺受理单位统一社会信用代码： 11411323006051984U

| 企业信用承诺信息

承诺编码： 41132320230110051768 **第 37 条**
承诺类型： 主动型
承诺事由： 主动型，自愿作出承诺
承诺内容： 主动接受应急管理部的监管，自愿接受依法开展的日常检查并严格执行执法指令。
承诺作出日期： 2023-01-10
承诺履行状态： 全部履行
承诺受理单位： 西峡县应急管理局
承诺受理单位统一社会信用代码： 11411323MB15367040

| 企业信用承诺信息

承诺编码： 41132320230309219989 **第 38 条**
承诺类型： 主动型
承诺事由： 主动型，自愿作出承诺
承诺内容： 按照环境保护法要求，在生产经营中达标排放
承诺作出日期： 2023-03-09
承诺履行状态： 全部履行
承诺受理单位： 南阳市生态环境局西峡分局
承诺受理单位统一社会信用代码： 114113230060528801

| 企业信用承诺信息

承诺编码：	41132320230516052880	第 39 条
承诺类型：	主动型	
承诺事由：	主动型，自愿作出承诺	
承诺内容：	依法保护区域内环境卫生	
承诺作出日期：	2023-05-16	
承诺履行状态：	全部履行	
承诺受理单位：	南阳市生态环境局西峡分局	
承诺受理单位统一社会信用代码：	114113230060528801	

| 企业信用承诺信息

承诺编码：	41132320230320008587	第 40 条
承诺类型：	主动型	
承诺事由：	主动型，自愿作出承诺	
承诺内容：	诚信参与政府采购	
承诺作出日期：	2023-03-20	
承诺履行状态：	全部履行	
承诺受理单位：	西峡县财政局	
承诺受理单位统一社会信用代码：	11411323006052004P	

| 企业信用承诺信息

承诺编码：	41132320220721598441	第 41 条
承诺类型：	主动型	
承诺事由：	主动型，自愿作出承诺	
承诺内容：	1.严格遵守法律、法规和规章，积极落实企业安全生产主体责任，扎实有效地开展安全	

生产工作，不断提升企业安全生产本质水平，努力塑造企业诚实守信的良好形象，促进企业健康有序发展。2.提供给应急管理部门的所有资料均合法、真实、有效，无伪造、修改、虚假成份，并对所提供资料的真实性负责。3.严格依法开展生产经营活动，建立健全并严格落实安全生产责任制度，确保职工生命健康安全。4.主动接受应急管理部门的监管，自愿接受依法开展的日常检查并严格执行执法指令。

承诺作出日期：2022-07-21
承诺履行状态：全部履行
承诺受理单位：西峡县应急管理局
承诺受理单位统一社会信用代码：11411323MB15367040

| 企业信用承诺信息

承诺编码：41132320230412014729 第 42 条
承诺类型：主动型
承诺事由：主动作出承诺
承诺内容：承诺按照规定申领、保管、开具、取得发票。
承诺作出日期：2023-04-12
承诺履行状态：全部履行
承诺受理单位：国家税务总局西峡县税务局
承诺受理单位统一社会信用代码：11411323MB19515617

| 企业信用承诺信息

承诺编码：41132320230516062342 第 43 条
承诺类型：主动型
承诺事由：诚信经营
承诺内容：诚信经营
承诺作出日期：2023-05-16

承诺履行状态： 全部履行
承诺受理单位： 西峡县市场监督管理局
承诺受理单位统一社会信用代码： 11411323006052792J

| 企业信用承诺信息

承诺编码： 41132320230125M08649
承诺类型： 主动型
承诺事由： 主动型，自愿作出承诺
承诺内容： 关于依法履行纳税义务的承诺
承诺作出日期： 2023-01-25
承诺履行状态： 全部履行
承诺受理单位： 国家税务总局西峡县税务局
承诺受理单位统一社会信用代码： 11411323MB19515617

第 44 条

| 企业信用承诺信息

承诺编码： 41132320230110038323
承诺类型： 主动型
承诺事由： 主动型，自愿作出承诺
承诺内容： 构建网络诚信“诚信经营”
承诺作出日期： 2023-01-10
承诺履行状态： 全部履行
承诺受理单位： 西峡县公安局
承诺受理单位统一社会信用代码： 11411323006051941E

第 45 条

| 企业信用承诺信息

承诺编码： 41132320230428005196 第 46 条

承诺类型： 主动型

承诺事由： 主动承诺

承诺内容： 自愿遵守环保法律法规

承诺作出日期： 2023-04-28

承诺履行状态： 全部履行

承诺受理单位： 南阳市生态环境局西峡分局

承诺受理单位统一社会信用代码： 114113230060528801

| 企业信用承诺信息

承诺编码： 41132320230116015921 第 47 条

承诺类型： 审批替代型

承诺事由： 自愿作出承诺

承诺内容： 本单位(人)已认真学习了相关法律法规规章和规范性文件，了解了该项行政许可的有要求，对有关规定的已经知晓和全面理解，承诺自身能够满足办理该事项的条件、标准技术要求。

承诺作出日期： 2023-01-16

承诺履行状态： 全部履行

承诺受理单位： 西峡县市场监督管理局

承诺受理单位统一社会信用代码： 11411323006052792J

| 企业信用承诺信息

承诺编码： 41132320230204017527 第 48 条

承诺类型： 主动型

承诺事由： 主动型，自愿作出承诺

承诺内容： 安全生产
承诺作出日期： 2023-02-04
承诺履行状态： 全部履行
承诺受理单位： 西峡县应急管理局
承诺受理单位统一社会信用代码： 11411323MB15367040

| 企业信用承诺信息

承诺编码： 41132320230112A08649
承诺类型： 主动型
承诺事由： 主动型，自愿作出承诺
承诺内容： 疫情防控
承诺作出日期： 2023-01-12
承诺履行状态： 全部履行
承诺受理单位： 西峡县卫生健康委员会
承诺受理单位统一社会信用代码： 11411323006051984U

第 49 条

| 企业信用承诺信息

承诺编码： 41132320230204005595
承诺类型： 主动型
承诺事由： 主动型，自愿作出承诺
承诺内容： 遵守法律法规，诚信经营，确保产品质量
承诺作出日期： 2023-02-04
承诺履行状态： 全部履行
承诺受理单位： 西峡县市场监督管理局
承诺受理单位统一社会信用代码： 11411323006052792J

第 50 条

| 企业信用承诺信息

承诺编码：	41132320230625061679	第 51 条
承诺类型：	主动型	
承诺事由：	主动作出承诺	
承诺内容：	承诺响应政府号召，净化城市环境，做文明市民	
承诺作出日期：	2023-06-25	
承诺履行状态：	全部履行	
承诺受理单位：	西峡县城市管理局（西峡县城市综合执法局）	
承诺受理单位统一社会信用代码：	124113237967999027	

| 企业信用承诺信息

承诺编码：	41132320230412027588	第 52 条
承诺类型：	主动型	
承诺事由：	主动作出承诺	
承诺内容：	承诺积极加入全县反诈行动，做诚信商户、诚信居民	
承诺作出日期：	2023-04-12	
承诺履行状态：	全部履行	
承诺受理单位：	西峡县公安局	
承诺受理单位统一社会信用代码：	11411323006051941E	

| 企业信用承诺信息

承诺编码：	41132320230121M08649	第 53 条
承诺类型：	主动型	

承诺事由：主动型，自愿作出承诺
承诺内容：维护市场正常经营
承诺作出日期：2023-01-21
承诺履行状态：全部履行
承诺受理单位：西峡县市场监督管理局
承诺受理单位统一社会信用代码：11411323006052792J

| 企业信用承诺信息

承诺编码：41132320220605M08649
承诺类型：主动型
承诺事由：主动型，自愿作出承诺
承诺内容：关于落实安全生产守法诚信的承诺
承诺作出日期：2022-06-05
承诺履行状态：全部履行
承诺受理单位：南阳市西峡县应急管理局
承诺受理单位统一社会信用代码：11411323MB15367040

第 54 条

| 企业信用承诺信息

承诺编码：41132320230420007187
承诺类型：主动型
承诺事由：主动型，自愿作出承诺
承诺内容：严格依法开展生产经营活动，建立健全并严格落实安全生产责任制度，确保职工生命健康安全。
承诺作出日期：2023-04-20
承诺履行状态：全部履行
承诺受理单位：西峡县市场监督管理局

第 55 条

承诺受理单位统一社会信用代码：11411323006052792J

| 企业信用承诺信息

承诺编码：41132320230414005677

第 56 条

承诺类型：主动型

承诺事由：主动承诺

承诺内容：关于守法诚信经营的承诺

承诺作出日期：2023-04-14

承诺履行状态：全部履行

承诺受理单位：西峡县人力资源和社会保障局

承诺受理单位统一社会信用代码：11411323006052899X

| 企业信用承诺信息

承诺编码：41132320230605044960

第 57 条

承诺类型：主动型

承诺事由：主动型，自愿作出承诺

承诺内容：依法保护自然资源。

承诺作出日期：2023-06-05

承诺履行状态：全部履行

承诺受理单位：西峡县自然资源局

承诺受理单位统一社会信用代码：11411323419285009B

| 企业信用承诺信息

承诺编码：41132320230520000056 第 58 条
承诺类型：主动型
承诺事由：主动型，自愿作出承诺
承诺内容：关于依法履行纳税义务的承诺
承诺作出日期：2023-05-20
承诺履行状态：全部履行
承诺受理单位：国家税务总局西峡县税务局
承诺受理单位统一社会信用代码：11411323MB19515617

| 企业信用承诺信息

承诺编码：41132320230516050901 第 59 条
承诺类型：审批替代型
承诺事由：自愿作出承诺
承诺内容：本单位(人)已认真学习了相关法律法规规章和规范性文件，了解了该项行政许可的有要求，对有关规定的内容已经知晓和全面理解，承诺自身能够满足办理该事项的条件、标准技术要求。
承诺作出日期：2023-05-16
承诺履行状态：全部履行
承诺受理单位：西峡县市场监督管理局
承诺受理单位统一社会信用代码：11411323006052792J

| 企业信用承诺信息

承诺编码：41132320230105022780 第 60 条
承诺类型：主动型
承诺事由：主动型，自愿作出承诺
承诺内容：依法保护区域内环境卫生
承诺作出日期：2023-01-05

承诺履行状态： 全部履行
承诺受理单位： 南阳市生态环境局西峡分局
承诺受理单位统一社会信用代码： 114113230060528801

| 企业信用承诺信息

承诺编码： 41132320230517004989 第 61 条
承诺类型： 主动型
承诺事由： 主动型，自愿作出承诺
承诺内容： 严格按照疫情防控要求，做好来访人员登记等工作。
承诺作出日期： 2023-05-17
承诺履行状态： 全部履行
承诺受理单位： 西峡县卫生健康委员会
承诺受理单位统一社会信用代码： 11411323006051984U

| 企业信用承诺信息

承诺编码： 41132320230325008994 第 62 条
承诺类型： 主动型
承诺事由： 主动型，自愿作出承诺
承诺内容： 1.传承传统美德。自觉传承爱物知恩、尊重劳动、勤俭节约、珍惜幸福的传统美德，踊跃参与“光盘行动”，努力打造温馨和谐的就餐环境，享受“文明用餐、节俭惜福”的快乐。2.引导理性消费。主动引导接待对象节约用餐，合理设计菜单，调整菜品分量，提供小份菜，半份菜，餐后主动帮助打包，避免餐桌上的浪费。8651.营造良好氛围。在醒目位置张贴“浪费可耻、节约光荣”、“光盘行动”宣传标语、海报，营造节约用餐的良好氛围。
承诺作出日期： 2023-03-25
承诺履行状态： 全部履行
承诺受理单位： 西峡县发展和改革委员会

承诺受理单位统一社会信用代码：11411323737439886W

| 企业信用承诺信息

承诺编码：41132320220713570424 第 63 条

承诺类型：主动型

承诺事由：主动型，自愿作出承诺

承诺内容：1.严格遵守法律、法规和规章，积极落实企业安全生产主体责任，扎实有效地开展安全生产工作，不断提升企业安全生产本质水平，努力塑造企业诚实守信的良好形象，促进企业健康有序发展。2.提供给应急管理部门的所有资料均合法、真实、有效，无伪造、修改、虚假成份，并对所提供资料的真实性负责。3.严格依法开展生产经营活动，建立健全并严格落实安全生产责任制度，确保职工生命健康安全。4.主动接受应急管理部门的监管，自愿接受依法开展的日常检查并严格执行执法指令。

承诺作出日期：2022-07-13

承诺履行状态：全部履行

承诺受理单位：西峡县应急管理局

承诺受理单位统一社会信用代码：11411323MB15367040

| 企业信用承诺信息

承诺编码：41132320230319004283 第 64 条

承诺类型：主动型

承诺事由：主动型，自愿作出承诺

承诺内容：严格依法开展生产经营活动，建立健全并严格落实安全生产责任制度，确保职工生命健康安全。

承诺作出日期：2023-03-19

承诺履行状态：全部履行

承诺受理单位：西峡县市场监督管理局

承诺受理单位统一社会信用代码：11411323006052792J

| 企业信用承诺信息

承诺编码： 41132320230215A08649
承诺类型： 主动型
承诺事由： 主动型，自愿作出承诺
承诺内容： 自觉履行保护环境的义务
承诺作出日期： 2023-02-15
承诺履行状态： 全部履行
承诺受理单位： 南阳市生态环境局西峡分局
承诺受理单位统一社会信用代码： 114113230060528801

第 65 条

| 企业信用承诺信息

承诺编码： 41132320220621486373
承诺类型： 主动型
承诺事由： 主动型，自愿作出承诺
承诺内容： 1.严格按照国家、省市相关规定，落实企业主体责任，对来自或去过疫情重点地区的返工人员，实行从严管控。如发现可疑病例，及时报告相关信息，协助做好医学观察、隔离等措施。2.全面加强复工后返工人员登记管理，严密关注其健康状况，确保“早发现、早报告、早隔离、早处置”。3.本承诺书交由所在地卫生防疫部门留存。
承诺作出日期： 2022-06-21
承诺履行状态： 全部履行
承诺受理单位： 西峡县卫生健康委员会
承诺受理单位统一社会信用代码： 11411323006051984U

第 66 条

| 企业信用承诺信息

承诺类型： 主动型

第 67 条

承诺事由：主动公示型
承诺作出日期：2021-12-31
承诺受理单位：南阳市西峡县市场监督管理局
承诺履行状态：——

| 企业信用承诺信息

承诺编码：41132320220517M02095
承诺类型：主动型
承诺事由：主动型，自愿作出承诺
承诺内容：严格按照疫情防控要求，做好来访人员登记等工作。
承诺作出日期：2022-05-17
承诺履行状态：全部履行
承诺受理单位：西峡县卫生健康委员会
承诺受理单位统一社会信用代码：11411323006051984U

第 68 条

| 企业信用承诺信息

承诺编码：41132320230219000863
承诺类型：主动型
承诺事由：主动型，自愿作出承诺
承诺内容：疫情防控
承诺作出日期：2023-02-19
承诺履行状态：全部履行
承诺受理单位：国家税务总局西峡县税务局
承诺受理单位统一社会信用代码：11411323MB19515617

第 69 条

| 企业信用承诺信息

承诺编码： 41132320220715M02095 **第 70 条**

承诺类型： 主动型

承诺事由： 主动承诺

承诺内容： 关于提供资料的及时性、真实性、完整性的承诺

承诺作出日期： 2022-07-15

承诺履行状态： 全部履行

承诺受理单位： 西峡县审计局

承诺受理单位统一社会信用代码： 11411323006052776W

| 企业信用承诺信息

承诺编码： 41132320220415M02095 **第 71 条**

承诺类型： 主动型

承诺事由： 主动型，自愿作出承诺

承诺内容： 严格依法开展生产经营活动，建立健全并严格落实安全生产责任制度，确保职工生命健康安全。

承诺作出日期： 2022-04-15

承诺履行状态： 全部履行

承诺受理单位： 西峡县应急管理局

承诺受理单位统一社会信用代码： 11411323MB15367040

| 企业信用承诺信息

承诺编码： 41132320220707551746 **第 72 条**

承诺类型： 主动型

承诺事由： 主动型，自愿作出承诺

承诺内容： 1.严格遵守法律、法规和规章，积极落实企业安全生产主体责任，扎实有效地开展安全生产工作，不断提升企业安全生产本质水平，努力塑造企业诚实守信的良好形象，促进企业健康有序发展。2.提供给应急管理部门的所有资料均合法、真实、有效，无伪造、修改、虚假成份，并对所提供资料的真实性负责。3.严格依法开展生产经营活动，建立健全并严格落实安全生产责任制度，确保职工生命健康安全。4.主动接受应急管理部门的监管，自愿接受依法开展的日常检查并严格执行执法指令。

承诺作出日期： 2022-07-07

承诺履行状态： 全部履行

承诺受理单位： 西峡县应急管理局

承诺受理单位统一社会信用代码： 11411323MB15367040

| 企业信用承诺信息

承诺编码： 41132320230620036630 第 73 条

承诺类型： 主动型

承诺事由： 主动作出承诺

承诺内容： 承诺申报项目时进行环评

承诺作出日期： 2023-06-20

承诺履行状态： 全部履行

承诺受理单位： 南阳市生态环境局西峡分局

承诺受理单位统一社会信用代码： 114113230060528801

| 企业信用承诺信息

承诺编码： 41132320230412046266 第 74 条

承诺类型： 主动型

承诺事由： 主动作出承诺

承诺内容： 承诺爱护林木，积极种植，为改善生态环境做贡献

承诺作出日期： 2023-04-12

承诺履行状态： 全部履行
承诺受理单位： 西峡县林业局
承诺受理单位统一社会信用代码： 11411323006052354X

| 企业信用承诺信息

承诺编码： 41132320230126004736
承诺类型： 主动型
承诺事由： 主动型，自愿作出承诺
承诺内容： 依法设立应急设施，并保证可随时使用
承诺作出日期： 2023-01-26
承诺履行状态： 全部履行
承诺受理单位： 西峡县应急管理局
承诺受理单位统一社会信用代码： 11411323MB15367040

第 75 条

| 企业信用承诺信息

承诺编码： 41132320230625030282
承诺类型： 审批替代型
承诺事由： 申请办理项目备案
承诺内容： 对所提供的资料合法性、真实性、准确性、完整性和有效性负责。
承诺作出日期： 2023-06-25
承诺履行状态： 全部履行
承诺受理单位： 西峡县发展和改革委员会
承诺受理单位统一社会信用代码： 11411323737439886W

第 76 条

| 企业信用承诺信息

承诺编码： 41132320230616008682 **第 77 条**

承诺类型： 主动型

承诺事由： 诚信兴商承诺

承诺内容： 承诺遵守法律法规，诚信经营

承诺作出日期： 2023-06-16

承诺履行状态： 全部履行

承诺受理单位： 西峡县商务局

承诺受理单位统一社会信用代码： 11411323795740386Y

| 企业信用承诺信息

承诺编码： 41132320220719589102 **第 78 条**

承诺类型： 主动型

承诺事由： 主动型，自愿作出承诺

承诺内容： 1.严格遵守法律、法规和规章，积极落实企业安全生产主体责任，扎实有效地开展安全生产工作，不断提升企业安全生产本质水平，努力塑造企业诚实守信的良好形象，促进企业健康有序发展。2.提供给应急管理部门的所有资料均合法、真实、有效，无伪造、修改、虚假成份，并对所提供资料的真实性负责。3.严格依法开展生产经营活动，建立健全并严格落实安全生产责任制度，确保职工生命健康安全。4.主动接受应急管理部门的监管，自愿接受依法开展的日常检查并严格执行执法指令。

承诺作出日期： 2022-07-19

承诺履行状态： 全部履行

承诺受理单位： 西峡县应急管理局

承诺受理单位统一社会信用代码： 11411323MB15367040

| 企业信用承诺信息

承诺编码： 41132320230515004330 **第 79 条**

承诺类型：主动型
承诺事由：主动承诺
承诺内容：对所提供的项目备案资料合法性、真实性、准确性等。
承诺作出日期：2023-05-15
承诺履行状态：全部履行
承诺受理单位：西峡县发展和改革委员会
承诺受理单位统一社会信用代码：11411323737439886W

| 企业信用承诺信息

承诺编码：41132320230110036975
承诺类型：主动型
承诺事由：主动型，自愿作出承诺
承诺内容：遵守商业道德，承担社会责任
承诺作出日期：2023-01-10
承诺履行状态：全部履行
承诺受理单位：西峡县市场监督管理局
承诺受理单位统一社会信用代码：11411323006052792J

第 80 条

| 企业信用承诺信息

承诺编码：41132320230311007866
承诺类型：主动型
承诺事由：主动型，自愿作出承诺
承诺内容：依法设立应急设施，并保证可随时使用
承诺作出日期：2023-03-11

第 81 条

承诺履行状态： 全部履行
承诺受理单位： 西峡县应急管理局
承诺受理单位统一社会信用代码： 11411323MB15367040

| 企业信用承诺信息

承诺编码： 41132320230204021166 第 82 条
承诺类型： 主动型
承诺事由： 主动型，自愿作出承诺
承诺内容： 严格遵守法律、法规和规章，积极落实企业安全生产主体责任，扎实有效地开展安全生产工作，不断提升企业安全生产本质水平，努力塑造企业诚实守信的良好形象，促进企业健康有序发展。
承诺作出日期： 2023-02-04
承诺履行状态： 全部履行
承诺受理单位： 西峡县应急管理局
承诺受理单位统一社会信用代码： 11411323MB15367040

| 企业信用承诺信息

承诺编码： 41132320220711M08649 第 83 条
承诺类型： 主动型
承诺事由： 主动型，自愿作出承诺
承诺内容： 维护市场正常经营
承诺作出日期： 2022-07-11
承诺履行状态： 全部履行
承诺受理单位： 南阳市西峡县市场监督管理局
承诺受理单位统一社会信用代码： 11411323006052792J

| 企业信用承诺信息

承诺编码： 41132320230110057001 第 84 条

承诺类型： 主动型

承诺事由： 主动型，自愿作出承诺

承诺内容： 严格依法开展生产经营活动，建立健全并严格落实安全生产责任制度，确保职工生命健康安全。

承诺作出日期： 2023-01-10

承诺履行状态： 全部履行

承诺受理单位： 西峡县应急管理局

承诺受理单位统一社会信用代码： 11411323MB15367040

| 企业信用承诺信息

承诺编码： 41132320220623495712 第 85 条

承诺类型： 主动型

承诺事由： 主动型，自愿作出承诺

承诺内容： 1.严格按照国家、省市相关规定，落实企业主体责任，对来自或去过疫情重点地区的返工人员，实行从严管控。如发现可疑病例，及时报告相关信息，协助做好医学观察、隔离等措施。2.全面加强复工后返工人员登记管理，严密关注其健康状况，确保“早发现、早报告、早隔离、早处置”。3.本承诺书交由所在地卫生防疫部门留存。

承诺作出日期： 2022-06-23

承诺履行状态： 全部履行

承诺受理单位： 西峡县卫生健康委员会

承诺受理单位统一社会信用代码： 11411323006051984U

| 企业信用承诺信息

承诺编码： 41132320230315000028 第 86 条

承诺类型：主动型
承诺事由：主动型，自愿作出承诺
承诺内容：诚信参与政府采购
承诺作出日期：2023-03-15
承诺履行状态：全部履行
承诺受理单位：西峡县财政局
承诺受理单位统一社会信用代码：11411323006052004P

| 企业信用承诺信息

承诺编码：41132320230412036927
承诺类型：主动型
承诺事由：主动作出承诺
承诺内容：承诺节约用水，节约社会资源。
承诺作出日期：2023-04-12
承诺履行状态：全部履行
承诺受理单位：西峡县住房和城乡建设局
承诺受理单位统一社会信用代码：11411323006052864B

第 87 条

| 企业信用承诺信息

承诺编码：41132320230614039721
承诺类型：主动型
承诺事由：主动作出承诺
承诺内容：做到法务诚信
承诺作出日期：2023-06-14
承诺履行状态：全部履行
承诺受理单位：西峡县司法局

第 88 条

承诺受理单位统一社会信用代码：1141132300605283XM

| 企业信用承诺信息

承诺编码：41132320230412018249

第 89 条

承诺类型：主动型

承诺事由：主动作出承诺

承诺内容：承诺依法按照规定的期限申报办理税务登记、变更或者注销登记。

承诺作出日期：2023-04-12

承诺履行状态：全部履行

承诺受理单位：国家税务总局西峡县税务局

承诺受理单位统一社会信用代码：11411323MB19515617

| 企业信用承诺信息

承诺编码：41132320230619022262

第 90 条

承诺类型：主动型

承诺事由：主动作出承诺

承诺内容：承诺减少排放，进行绿色生产

承诺作出日期：2023-06-19

承诺履行状态：全部履行

承诺受理单位：南阳市生态环境局西峡分局

承诺受理单位统一社会信用代码：114113230060528801

| 企业信用承诺信息

承诺编码： 41132320230516014880 第 91 条

承诺类型： 主动型

承诺事由： 主动型，自愿作出承诺

承诺内容： 按照劳动法及时发放工资报酬

承诺作出日期： 2023-05-16

承诺履行状态： 全部履行

承诺受理单位： 西峡县人力资源和社会保障局

承诺受理单位统一社会信用代码： 11411323006052899X

| 企业信用承诺信息

承诺编码： 41132320230612036523 第 92 条

承诺类型： 行业自律型

承诺事由： 主动作出承诺

承诺内容： 行业自律型，参加企业协会组织的信用承诺活动

承诺作出日期： 2023-06-12

承诺履行状态： 全部履行

承诺受理单位： 西峡县民政局

承诺受理单位统一社会信用代码： 114113230060519761

| 企业信用承诺信息

承诺编码： 41132320230401004980 第 93 条

承诺类型： 主动型

承诺事由： 主动型，自愿作出承诺

承诺内容： 节约用水，杜绝浪费

承诺作出日期： 2023-04-01

承诺履行状态： 全部履行

承诺受理单位：西峡县水利局
承诺受理单位统一社会信用代码：11411323006052194N

| 企业信用承诺信息

承诺编码：41132320220621M02095
承诺类型：主动型
承诺事由：主动承诺
承诺内容：关于守法诚信经营的承诺
承诺作出日期：2022-06-21
承诺履行状态：全部履行
承诺受理单位：西峡县人力资源和社会保障局
承诺受理单位统一社会信用代码：11411323006052899X

第 94 条

| 企业信用承诺信息

承诺编码：41132320230325013941
承诺类型：行业自律型
承诺事由：行业自律型
承诺内容：共同维护诚信体系，维护良好市场环境
承诺作出日期：2023-03-25
承诺履行状态：全部履行
承诺受理单位：西峡县民政局
承诺受理单位统一社会信用代码：114113230060519761

第 95 条

| 企业信用承诺信息

承诺编码： 41132320230508004474 第 96 条

承诺类型： 主动型

承诺事由： 主动型，自愿作出承诺

承诺内容： 严格按照疫情防控要求，做好来访人员登记等工作。

承诺作出日期： 2023-05-08

承诺履行状态： 全部履行

承诺受理单位： 西峡县卫生健康委员会

承诺受理单位统一社会信用代码： 11411323006051984U

| 企业信用承诺信息

承诺编码： 41132320230413008899 第 97 条

承诺类型： 主动型

承诺事由： 遵守劳动法

承诺内容： 承诺遵守用工制度，及时全量支付农民工工资

承诺作出日期： 2023-04-13

承诺履行状态： 全部履行

承诺受理单位： 西峡县人力资源和社会保障局

承诺受理单位统一社会信用代码： 11411323006052899X

| 企业信用承诺信息

承诺编码： 41132320230601004068 第 98 条

承诺类型： 主动型

承诺事由： 主动型，自愿作出承诺

承诺内容： 严格依法开展生产经营活动，建立健全并严格落实安全生产责任制度，确保职工生命健康安全。

承诺作出日期： 2023-06-01
承诺履行状态： 全部履行
承诺受理单位： 西峡县应急管理局
承诺受理单位统一社会信用代码： 11411323MB15367040

| 企业信用承诺信息

承诺编码： 41132320230515046307
承诺类型： 主动型
承诺事由： 主动作出承诺
承诺内容： 法定代表人、自然人股东身份真实性诚信承诺
承诺作出日期： 2023-05-15
承诺履行状态： 全部履行
承诺受理单位： 西峡县市场监督管理局
承诺受理单位统一社会信用代码： 11411323006052792J

第 99 条

| 企业信用承诺信息

承诺编码： 41132320230424003800
承诺类型： 主动型
承诺事由： 主动型，自愿作出承诺
承诺内容： 严格依法开展生产经营活动，建立健全并严格落实安全生产责任制度，确保职工生命健康安全。
承诺作出日期： 2023-04-24
承诺履行状态： 全部履行
承诺受理单位： 西峡县应急管理局
承诺受理单位统一社会信用代码： 11411323MB15367040

第 100 条

码：

七、信用评价信息 (共 0 条)

此项信息相关部门暂未提供

八、司法判决及执行信息 (共 0 条)

此项信息相关部门暂未提供

九、其他信息 (共 0 条)

查询期内无相关记录

十、信用状况提升建议

建议秉持诚信理念，合法有序开展经营活动。

结束

欢迎来到信用中国



信用中国

WWW.CREDITCHINA.GOV.CN

信用信息 ▾ 请输入主体名称或者统一社会信用代码

信息公示

信用动态

信用立法

政策法规

信用承诺

城市信用

首页 > 专项查询 > 政府采购严重违法失信行为记录名单

政府采购严重违法失信行为记录名单

南阳博茂商贸有限公司

查询

查询结果



很抱歉，没有找到您搜索的数据

社会信用体系建设部际联席会议成员单位 ▲

地方信用网站 ▲

信用示范地区 ▲



关于我们

主办单位：国家公共信用和地理空间信息中心

站点地图

指导单位：国家发展和改革委员会 中国人民银行

网站声明

技术支持：国家信息中心 中经网

信用中

信用中

© 版权所有：信用中国 网站标识码：bm04000009 京ICP备05052393号-5 京公网安备11010202007696号

欢迎来到信用中国



信用中国

WWW.CREDITCHINA.GOV.CN

信用信息 ▾ 请输入主体名称或者统一社会信用代码

信息公示

信用动态

信用立法

政策法规

信用承诺

城市信用

首页 > 专项查询 > 重大税收违法失信主体

重大税收违法失信主体

南阳博茂商贸有限公司

查询

查询结果



很抱歉，没有找到您搜索的数据

社会信用体系建设部际联席会议成员单位 ▲

地方信用网站 ▲

信用示范地区 ▲



关于我们

主办单位：国家公共信用和地理空间信息中心

站点地图

指导单位：国家发展和改革委员会 中国人民银行

网站声明

技术支持：国家信息中心 中经网

信用中国

信用中国

© 版权所有：信用中国 网站标识码：bm04000009 京ICP备05052393号-5 京公网安备11010202007696号



中国执行信息公开网



(<http://zxgk.court.gov.cn/>)



失信被执行人(自然人)公布

姓名/名称	证件号码
王巧玲	4101041980****5523
郭菲菲	3101031978****2426
陈峰	3405031964****0412
金根宝	3405041963****0235
胡怀荣	3201251963****3634

失信被执行人(法人或其他组织)公布

姓名/名称	证件号码
六艺星空(北京)文化传播有限公司	08281666X
上海费阳进出口有限公司	755743523
上海千驰文化传播有限公司	301601782
嘉兴市天亿光电有限公司	35014827-5
北京东方鑫宠物乐园	74159080-2

查询条件

被执行人姓名/名称:

南阳博茂商贸有限公司

身份证号码/组织机构代码:

91411323MA9KE7RK2B

省份:

-----全部-----

验证码:

FZix



查询

查询结果

在全国范围内没有找到 91411323MA9KE7RK2B 南阳博茂商贸有限公司相关的结果。

全国法院失信被执行人名单信息公布与查询平台首页

声明

为推进社会信用体系建设，对失信被执行人进行信用惩戒，促使其自动履行生效法律文书确定的义务，根据《中华人民共和国民事诉讼法》相关规定，最高人民法院制定了《关于公布失信被执行人名单信息的若干规定》，自今日起向社会开通“全国法院失信被执行人名单信息公布与查询”平台，社会各界通过该平台查询全国法院（不包括军事法院）失信被执行人名单信息。现就有关事项作出如下声明：

一、被执行人未履行生效法律文书确定的义务，并具有《最高人民法院关于公布失信被执行人名单信息的若干规定》第一条规定的情形之一的，执行法院将根据申请执行人的申请或依职权将该被执行人纳入失信被执行人名单，并通过本网站予以公布。

二、各级人民法院将向政府相关部门、金融监管机构、金融机构、承担行政职能的事业单位及行业协会等通报失信被执行人名单信息，供相关单位依照法律、法规和有关规定，在政府采购、招标投标、行政审批、政府扶持、融资信贷、市场准入、资质认定等方面，对失信被执行人予以信用惩戒；将向征信机构通报失信被执行人名单信息，并由征信机构在其征信系统中记录。

国家工作人员、人大代表、政协委员等被纳入失信被执行人名单的，失信情况将通报其所在单位和相关部门；国家机关、事业单位、国有企业等被纳入失信被执行人名单的，失信情况将通报其上级单位、主管部门或者履行出资人职责的机构。

三、纳入失信被执行人名单的被执行人，执行法院将依照《最高人民法院关于限制被执行人高消费及有关消费的若干规定》第一条的规定，对被执行人采取限制消费措施。

被执行人为自然人的，被采取限制消费措施后，不得有以下高消费及非生活和工作必需的消费行为：（一）乘坐交通工具时，选择飞机、列车软卧、轮船二等以上舱位；（二）在星级以上宾馆、酒店、夜总会、高尔夫球场等场所进行高消费；（三）购买不动产或者新建、扩建、高档装修房屋；（四）租赁高档写字楼、宾馆、公寓等场所办公；（五）购买非经营必需车辆；（六）旅游、度假；（七）子女就读高收费私立学校；（八）支付高额保费购买保险理财产品；（九）乘坐G字头动车组列车全部座位、其他动车组列车一等以上座位等其他非生活和工作必需的消费行为。被执行人为单位的，被采取限制消费措施后，被执行人及其法定代表人、主要负责人、影响债务履行的直接责任人员、实际控制人不得实施前述行为。因私消费以个人财产实施前述行为的，可以向执行法院提出申请。

四、被纳入失信被执行人名单的公民、法人或其他组织认为有《最高人民法院关于公布失信被执行人名单信息的若干规定》第十一条规定情形之一的，可以向执行法院申请纠正。

五、本网站提供的信息仅供查询人参考。如有争议，以执行法院有关法律文书为准。因使用本网站信息而造成不良后果的，人民法院不承担任何责任。

六、查询人必须依法使用查询信息，不得用于非法目的和不正当用途。非法使用本网站信息给他人造成损害的，由使用者自行承担相应责任。

七、本网站信息查询免费，严禁任何单位和个人利用本网站信息牟取非法利益。

八、本网站属于政府网站，未经许可，任何商业性网站不得建立与本网站及其内容的链接，不得建立本网站的镜像（包括全部和局部镜像），不得拷贝、复制或传播本网站信息。

九、如对该查询内容有异议，请与执行法院联系。

最高人民法院

2013年10月8日

地址：北京市东城区东交民巷27号 邮编：100745

总机：010-67550114

中华人民共和国最高人民法院 版权所有

京CP备05023036号

中国政府采购网 (www.ccgp.gov.cn) 查询截图

2026/6/8 20:59

政府采购严重违法失信行为记录名单_中国政府采购网

财政部唯一指定政府采购信息网络发布媒体 国家级政府采购专业网站 服务热线: 400-810-1996 | 服务投诉: 010-63819289



中国政府采购网

中国政府购买服务信息平台

www.ccgp.gov.cn

首页 政采法规 购买服务 监督检查 信息公告 国际专栏

当前位置: 首页 » 政府采购严重违法失信行为记录名单 »

政府采购严重违法失信行为信息记录

HTTP://WWW.CCGP.GOV.CN/

企业名称: 南阳博茂商贸有限公司 统一社会信用代码 (或组织机构代码): 91411323MA9KE7RK2B

执法单位: 请输入执法单位 查询前, 请至少输入一个查询条件

序号	企业名称	统一社会信用代码 (或组织机构代码)	企业地址	严重违法失信行为的具体情形	处罚结果	处罚依据	处罚日期	公布日期	执法单位
<p>查询结果: 政府采购严重违法失信行为记录名单中没有该企业的相关记录</p> <p>查询内容:</p> <p>企业名称: 南阳博茂商贸有限公司</p> <p>统一社会信用代码(或组织机构代码): 91411323MA9KE7RK2B</p> <p>查询时间: 2026年06月08日 20时59分</p>									

提示: 本平台信息依据《关于报送政府采购严重违法失信行为信息记录的通知》(财办库[2014]526号)发布。如有疑问请联系具体执法单位。

版权所有 © 2026 中华人民共和国财政部



主办单位: 中华人民共和国财政部国库司
网站标识码: bm14000002 | 京ICP备19054529号-1 | 京公网安备11010602060068号
© 1999-2026 中华人民共和国财政部 版权所有 | 联系我们 | 意见反馈