

会议记录

25年9月12日

会议时间	15点30分开会	会议地址 局三楼会议室	主持人	王彦博
	点 分闭会			

会议名称: 党组(扩大)会 记录人: 陈北

出席人: 王彦博(党组书记) 刘秋竹(党组成员), 李征(党组成员)
杨东(党组成员)

内容: 列席: 王波涛, 冯俊杰, 袁志祥.

王彦博同志传达了习近平总书记在“陆海合作组(总)会议上的讲话《凝聚上合力量, 完善全球治理》。会议要求要深入学习讲话精神, 坚决拥护不结盟、不对抗、不针对第三方的原则, 捍卫和平, 捍卫正义, 为构建人类命运共同体贡献力量。

班子成员逐个汇报了上周工作进展情况。冯俊杰: 安全生产方面, 针对省委巡查组查出的安全隐患整改的九条问题, 已督促整改, 目前正在整改中。人信信息比对方面, 已组织对各乡镇进行培训。杨东: 目前巡察整改报告已写初稿, 正在完善相关材料。刘秋竹: 针对千年古镇排查, 已经进行了全面排查, 计划报送仅到。关于民间借贷案件, 已入户核查, 涉及外地房产和存款暂无权核查, 计划提交纪检委查清问题。王波涛: 本周召开审计工作会, 中央将对乡村振兴



会议记录

领域进行审计。省里将进行审计。同时之前取的审计整改情况进行。清河县安排托板股做好准备工作。李征：针对兰阳综合养老服务中心排水问题制定方案。

冯文杰：涉及11项资金请大家审议：一是社会救助“订单化”服务资金。目前订单化服务已在全县铺开。入驻平台12家。完成订单近100单。产生服务费用12万元。据统计，该项工作以后需资金约100万元。前期已下拨59万元。还需安排4/3剩余资金可以结转新次年使用。二是订单化平台建设及老年人照料护理间托板间费用结算。24年我县被确定为社会救助试点县。通过第三方询价。与山东孝顺合作开发了订单化平台。并利用闲置2万。打造了照料护理托板间。平台建设费28.5万。装修费用6.63万。两项共计35.1万。三是胶体失能托养站设施维修和设备购置费用。胶体失能托养站自建成运行7年有余。存在屋顶漏水。房门损坏。设备短缺问题。因我们仅是购买的第三方服务。设施设备需要维护。经测算。费用约33.1万元。四是民政服务对象定期体检体检



会议记录

年 月 日

会议时间	点 分开会	会议地址	主持人	
	点 分闭会			

会议名称:

记录人:

出席人:

开发费用. 为了防止服务对象死之后仍收取补
内容 助情况. 与河南汉鑫科技公司开发了“人脸
验证系统. 系统开发费用6万元. 年运营费15万元.
一共21万元. 五是特困人员供养对象评估费用. 为
科学把握特困人员生活自理能力评估. 该评估
规划分为重度、中度、轻度. 自理4种. 需平费用
3万元. 六是敬告说明厨高灶. 为了强化对敬告他
管理. 根据市均建设标准要求. 需安排视频监控和
管理子位. 包括录像机. 交换机. 硬盘. 监控平
台. 每套280元. 需安装13家(包括散体和特困福利托
养站). 另外. 又为13家机构加装2台录像机. 共16台.
共需资金38740元. 七是对集中供养特困人员
展中秋节慰问. 据年度慰问资金使用情况. 拟在
中秋节期间. 对集中供养特困人员开展节日慰问.
购买慰问品约需资金6万元.

刘铁华: 同意. 杨东: 同意. 李征: 同意. 王喜梅:



会议记录

同意至多按履行各项手续，依规开展各项采购活动，
确保我们的资金使用规范。

李军：助产室及日间照料中心运营不能及时获得
为加强管理和运营，确保场所安全，采取市场
询价选取供应商，其为助产室及照料中心安装
视频监控系统，每套430元，共需支出77400元。

刘秋华：同意，杨子：同意，王嘉伟：同意
要严格执行监督程序，履行好各项手续。

会议还安排了民政建设项目、专项整治、信访稳定、
信访维稳等工作。会议要求不定期通报推进情况，严控时间节点，
确保按时完工。针对专项整治，要加大问题排查
力度，发现问题及时上报，不能存在包庇、敷衍等情
况。问题一出现要立即整改到位。针对信访维稳，要进一
步完善应急预案，做到切实可行。出现险情时人员分
工明确，措施得力。针对信访问题要及时与信
访对象进行沟通，解释好政策，信访问题消
在萌芽状态。

会议到此结束

李军

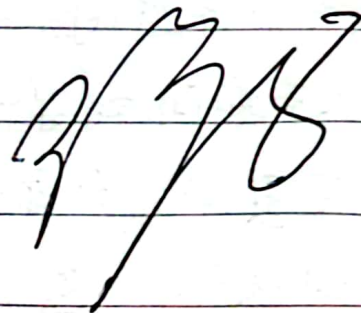

兰考县服务类社会救助“订单化”平台建设

项目合同

甲方： 兰考县民政局

乙方： 郑州得实信息科技有限公司

根据兰考县服务类社会救助试点工作的要求，甲方委托乙方开发“兰考县社会救助‘订单化平台’（以下简称平台）”并提供相关技术服务。双方本着平等自愿、互利共赢的原则，签订本合同。

一、研发准备

1、甲方提出系统建设需求，包括使用范围、流程设计、功能需求等建设需求，并将需求事项以电子文档的格式提供给乙方，供乙方研发。

2、甲方允许乙方对其研发思路进行微调，以便推进研发过程的顺利进行，还需对乙方提出的一些具体问题及时解答和解决。

3、甲方需授权乙方使用系统部署所需要的本地网络、非涉密管理对象信息并给乙方测试系统尽可能提供方便。

4、乙方需按照甲方需求搭建运行平台，并给甲方提出合理化建议。

5、乙方对甲方的需求事项进行微调时，必须事先告知甲方。

6、乙方对于甲方提供的管理对象信息应该保密，不得外传以及用于其他无关用途。



二、研发费用

本合同总价款合计为人民币285000元（大写：贰拾捌万伍千元整），此价款包含平台开发、测试、部署、培训及运维服务费用（详单见附件）。

三、技术支持与维护

1、乙方将软件系统部署安装到甲方指定的服务器上，并由甲方工作人员确认系统能够正常运行，乙方需安排技术人员对甲方进行系统使用培训。

2、乙方应对系统进行常规维护，包括系统bug修复、系统性能优化、日常技术咨询、应急故障处理等。

四、付款方式

平台研发采取先行付费的方式，乙方提供发票，收到发票十个工作日内，由甲方向乙方支付合同约定款项。

收款方名称：郑州得实信息科技有限公司

开户行：招商银行股份有限公司郑州天明路支行

账号：371910425510001

五、其他

1、本系统仅限于民政局及其管辖乡镇（街道）使用，不得通过任何途径泄露给第三方；若因甲方行为侵犯乙方商业秘密、知识产权及其他相关权利的，乙方有权要求甲方承担责任。

2、发生不可抗力，导致甲、乙任何一方或双方未能履行合同义务的，



不承担违约责任。

3、在合同履行过程中如发生任何争议，双方应本着相互信任、公平合理的原则，共同协商解决。协商不成时，任何一方均可向合同签订地人民法院提起诉讼。

4、本合同一经双方签署立即生效，双方签署的相关文件具有同等法律效力。合同生效后任何变更均须经供需双方签署方可有效。任何一方单方面以任何方式做出的补充条款均属无效。本合同一式两份，供需双方各执一份，具有同等法律效力，本合同传真件有效。

5、合同的终止：本合同及相关附件规定的供需双方的义务全部履行完毕后，本合同自然终止。

附件：兰考县服务类社会救助“订单化”平台建设费用清单

甲方名称：兰考县民政局

委托代理人：

联系电话：

签订时间：2015年9月15日

乙方名称：郑州得实信息科技有限公司

委托代理人：

联系电话：

签订时间：2015年9月15日



附件：

兰考县服务类社会救助“订单化”平台建设费用清单

序号	产品大类	产品名称	关键参数	数量	单位	单价(元)	总价(元)
1	管理平台	订单化服务社会救助管理平台	1、创建“兰考社会救助”公众号 2、开发订单化微信小程序	免费赠送			
2			搭建订单化管理平台 (1. 困难群众根据家庭实际情况提出服务需求, 家庭成员会使用手机微信的自行通过微信小程序发起订单需求 2. 小程序对身份信息验证识别 3. 订单创建 4. 订单评价 5. 困难群众数据统计及分析 6. 订单服务结算 7. BI 展示)	1	套	180000	180000
3			工作人员手机端	1. 操作端与工作人员手机号进行关联, 工作人员可以用身份证号登入操作端看到订单信息, 也可以接收到系统发来的短信提醒 2. 第三方公司通过手机端可对困难群众家庭进行定位, 上门服务过程进行图片、视频上传	1	套	67500
4		云主机+服务器	8核 16G/50G 系统盘 / 800G 数据盘 / 10M 固定带宽 / 3年	1	个	20000	20000
			联想 (Lenovo) ThinkStation K-C3 塔式图形工作站 i7-14700 32G DDR5 2T SSD +16T 企业级硬盘*2 块 500W 装 server2019	1	台	17500	17500
5	合计		285000 元				



政府采购项目计划表

采购单位 (盖章):



联系人: 田彩霞

联系电话: 13623783728

单位: 元

序号	采购项目名称	规格	计量单位	单价	数量	控制金额	资金来源	备注
1	兰考县服务类社会救助“订单化”平台建设项目		年	285000	1	285000	年初预算	
合计						285000		

经办人: 田彩霞

审核人: [Signature]

负责人: [Signature]

日期: 2025年9月10日



兰考县服务类社会救助“订单化”平台建设项目

客户名称:

河南省兰考县民政局

报价单位:

郑州得实信息科技有限公司

报价联系人:

陈国强 18053025681

序号	产品大类	产品名称	关键参数	数量	单位	单价(元)	总价(元)
1	管理平台	订单化服务社会救助管理平台	1、创建“兰考社会救助”公众号 2、开发订单化微信小程序	1	套	180000	180000
2			搭建订单化管理平台 (1. 困难群众根据家庭实际情况提出服务需求, 家庭成员会使用手机微信的自行通过微信小程序发起订单需求 2. 小程序对身份信息验证识别3. 订单创建 4. 订单评价 5. 困难群众数据统计及分析 6. 订单服务结算				
3		工作人员手机端	1. 操作端与工作人员手机号进行关联, 工作人员可以用身份证号登入操作端看到订单信息, 也可以接收到系统发来的短信提醒 2. 第三方公司通过手机端可对困难群众家庭进行定位, 上门服务过程进行图片、视频上传	1	套	67500	67500
4		云主机+服务器	8核16G/50G 系统盘/ 800G数据盘 / 10M固定带宽 / 3年	1	个	20000	20000
			联想 (Lenovo) ThinkStation K-C3 塔式图形工作站 i7-14700 32G DDR5 2T SSD +16T企业级硬盘*2块 500W 装server2019	1	台	17500	17500
5	合计		285000元				



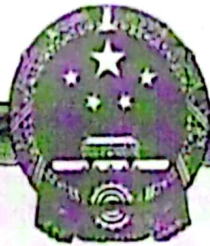

营业执照

(副本)
(1-1)

统一社会信用代码
91410103MADBUK4H3Y



扫描二维码登录
“国家企业信用
信息公示系统”
了解更多登记、
备案、许可、监
管信息。

名称 郑州得实信息科技有限公司

类型 有限责任公司(自然人投资或控股)

法定代表人 刘菲

经营范围 一般项目：信息技术咨询服务，软件开发，网络技术服务，技术服务、技术开发、技术咨询、技术交流、技术转让、技术推广，计算机软硬件及辅助设备批发，信息系统运行维护服务，企业管理，信息咨询服务（不含许可类信息咨询服务），企业管理咨询，企业形象策划，广告制作，广告设计、代理（除依法须经批准的项目外，凭营业执照依法自主开展经营活动）



注册资本 壹佰万圆整

成立日期 2024年02月21日

住所 河南省郑州市金水区东风路13号附
1号2号楼1单元10楼37号

登记机关



年 月 日

2024 04 02

国家企业信用信息公示系统网址：

国家市场监督管理总局监制



扫描全能王 创建

姓名 刘菲
性别 女 民族 汉
出生 1977 年 12 月 22 日
住址 郑州市金水区东风路 13
号附 1 号 2 号楼 3 7 号
公民身份号码 412821197712224420



中华人民共和国
居民身份证



签发机关 郑州市公安局金水分局
有效期限 2017.01.16-2037.01.16



兰考县服务类社会救助“订单化”平台建设项目

序号	产品大类	产品名称	关键参数	数量	单位	单价(元)	总价(元)
1	订单化救助系统	移动端	1、开发订单化平台申请小程序 2、申请记录查询 2、搭建“兰考社会救助”公众号	1	套	48000	48000
2		管理平台	1.乡镇民政查看困难群众申请服务申请 2.审批申请并派单 3.第三方公司查看已派订单 4.困难群众管理 5.服务统计数据统计及分析 6.大屏展示)	1	套	198000	198000
3		工作人员端(手机端)	1.工作人员统计手机端接收服务派单,对困难群众进行上门服务,签到时候定位位置 2.工作人员对困难群众的位置采集,上报到管理系统	1	套	76500	76500
4	服务器	云服务器+实体服务器	10核、32G内存、40G系统盘、1T数据盘、10M带宽3年	1	个	27000	27000
			戴尔DELL服务器 E-2300处理器,16G内存,2T硬盘,300W电源	1	台	14500	14500
5	合计						364000





统一社会信用代码
91371700MA7KAYYW3B

营业执照

(副本) 1-1

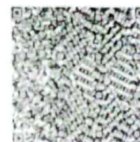

扫描二维码
登录国家企业信用
信息公示系统
了解更多登
记、备案、自
查、处罚信息

名称 山东孝顺养老服务有限公司

类型 有限责任公司(自然人独资)

法定代表人 陈忠元

经营范围 一般项目：养老服务；家政服务；职工疗休养策划服务；护理机构服务（不含医疗服务）；居民日常生活服务；软件开发；网络与信息安全软件开发；计算机系统服务；信息系统集成服务；信息技术咨询服务；互联网设备销售；计算机软硬件及辅助设备批发；计算机软硬件及辅助设备零售；技术服务、技术开发、技术咨询、技术交流、技术转让、技术推广；数据处理服务；数据处理和存储支持服务；教育教学检测和评价活动；健康咨询服务（不含诊疗服务）；医院管理；医学研究和试验发展；第一类医疗器械销售；第二类医疗器械销售；第二类医疗器械租赁；中医诊所服务（须在中医主管部门备案后方可从事经营活动）；政府采购代理服务。（除依法须经批准的项目外，凭营业执照依法自主开展经营活动）许可项目：医疗服务；依托实体医院的互联网医院服务；药品零售；互联网信息服务；诊所服务；第三类医疗器械经营；第三类医疗器械租赁。（依法须经批准的项目，经相关部门批准后方可开展经营活动，具体经营项目以相关部门批准文件或许可证件为准）

注册资本 叁佰万元整

成立日期 2022年 03 月 04 日

住所 山东省菏泽市开发区丹阳街道办事处人民路248号



登记机关

2022年 03月 04日

国家企业信用信息公示系统网址：<http://www.gsxt.gov.cn>

市场主体应当于每年1月1日至6月30日通过国家企业信用信息公示系统报送公示年度报告

国家市场监督管理总局监制



扫描全能王 创建

姓名 陈忠元

性别 男 民族 汉

出生 1955年10月1日

住址 山东省菏泽市牡丹区丹阳路71号

公民身份号码 372901195510010879



中华人民共和国
居民身份证



签发机关 菏泽市公安局牡丹分局

有效期限 2006.07.19-长期



兰考县服务类社会救助“订单化”平台建设项目

序号	产品分类	产品名称	技术要求	数量	计量单位	含税单价(元)	含税总价(元)	说明
1	软件开发	兰考订单化社会救助服务平台	1、建设“兰考订单化社会救助”微信公众号平台	1	项	18200	18200	含UI设计
			2、开发订单化便民服务小程序应用	1	项	14100	14100	
2	系统集成	综合管理后台系统	1、居民通过小程序提交各类服务申请	1	项	28200	28200	包含培训
			2、系统自动进行身份核验	1	项	22500	22500	
			3、工单生成与派发	1	项	30800	30800	
			4、服务质量评估	1	项	19200	19200	
			5、数据统计分析模块	1	项	35300	35300	
			6、财务结算管理	1	项	26000	26000	
			7、可视化数据大屏	1	项	28900	28900	
3	移动应用	工作人员移动端	1、移动端与工作人员实名绑定	1	项	16500	16500	支持iOS/Android
			2、支持证件扫描登录查看工单	1	项	19800	19800	
			3、GPS定位服务	1	项	12100	12100	
			4、现场服务照片视频采集上传功能	1	项	22300	22300	
4	硬件设备	云服务器租赁	16核64G内存/100G系统盘/2TB数据存储/20M独享带宽/三年服务期	1	台	27950	27950	含技术支持
5	配套设备	本地服务器	戴尔工作站Intel i9-13900/64GB内存/4TB SSD+12TB企业硬盘*2/800W电源	1	台	15250	15250	
合计						337100	337100	



姓名 高兆勇
性别 男 民族 汉
出生 1973 年 11 月 8 日
住址 郑州市二七区南福民街
11号楼30号
公民身份号码 370102197311084912



中华人民共和国
居民身份证

签发机关 郑州市公安局二七分局
有效期限 2023.03.22-长期



请于每年1月1日至6月30
前按时参加年报

全程电子化



营业执照

(副本) 1-1



扫描二维码登录
'国家企业信用
信息公示系统'
了解更多登记、
备案、许可、监
管信息。

统一社会信用代码
914101003174042147

名称 河南中原致远科技有限公司

类型 有限责任公司(自然人独资)

法定代表人 高兆勇

经营范围 网络技术开发; 计算机技术服务; 设计、制作、代理、发布国内广告业务; 庆典礼仪策划; 会议会展策划; 文化艺术交流活动策划; 电脑图文设计; 批发零售: 计算机软硬件、五金交电、建筑材料、机械设备、家用电器、通讯器材、工艺品(不含文物)、汽车配件、日用百货、针纺织品。(依法须经批准的项目, 经相关部门批准后方可开展经营活动)

注册资本 叁仟壹佰万圆整

成立日期 2014年12月03日

营业期限 长期

住所 河南自贸试验区郑州片区(郑东)农业南路招商银行大厦11楼1101室



登记机关

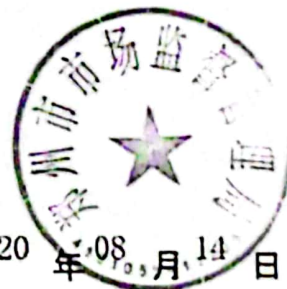

2020年08月14日

<http://www.gsxt.gov.cn>

市场主体应当于每年1月1日至6月30日通过
国家企业信用信息公示系统报送年报并公示

国家企业信用信息公示系统网址:

国家市场监督管理总局监制



扫描全能王 创建