

四、营业执照副本、依法缴纳税收和社会保障资金的缴费凭证、审计或财务报告、具有履行合同所必需的设备和专业技术能力的承诺、近三年内在经营活动中没有重大违法记录的声明等；

4.1 营业执照



统一社会信用代码

91410922MA44EQ937Q

营业执照

(副本)<sub>(1-3)</sub>



扫描二维码登录  
“国家企业信用  
信息公示系统”  
了解更多登记、  
备案、许可、监  
管信息。

名称

河南金天丽科教设备有限公司

类型

有限责任公司(自然人投资或控股)

法定代表人

朱立恒

经营范围

办公自动化设备、教学设备、教学仪器、体育器材的研发、生产、销售、安装；木制幼教类玩具、塑料玩具生产、销售；钢、木、橡塑课桌椅、餐桌椅、剧场椅、床、公寓床、实木门、家具、实验室设备、钢结构及其产品、美术音乐器材、食品柜、书架、不锈钢制品、黑板、厨具、沙发、办公家具、储物柜、文件柜、密集架、文具、床上用品、窗帘、电子白板、通用技术实验设备、电控教学实训设备、监控器材的生产、销售、安装；玩具、服装、鞋帽、校园智能卡、饮水设备、家用电器、计算机、软件及辅助设备批发、零售；塑胶跑道（运动场地）、人造草坪铺设；园林绿化；第二类增值电信业务

注册资本

叁仟壹佰捌拾捌万圆整

成立日期

2017年09月26日

住所

河南省濮阳市清丰县产业集聚区

登记机关



2024年06月06日

国家企业信用信息公示系统网址：  
http://www.gsxt.gov.cn

市场主体应当于每年1月1日至6月30日通过  
国家企业信用信息公示系统报送公示年度报告

国家市场监督管理总局监制

4.2 依法缴纳税收和社会保障资金的缴费凭证

4.2.1 依法缴纳税收证明



中华人民共和国  
税 收 完 税 证 明

No. 341095250200015376

填发日期: 2025 年 5 月 7 日 税务机关: 国家税务总局清丰县税务局

纳税人识别号	91410922MA44EQ937Q		纳税人名称	河南全天丽科教设备有限公司	
原凭证号	税 种	品 目 名 称	税款所属时期	入(退)库日期	实缴(退)金额
341096250200030094	增值税	其他未列明制造业	2025-01-01 至 2025-01-31	2025-02-17	393,810.56
341096250200030094	城市维护建设税	县城、镇	2025-01-01 至 2025-01-31	2025-02-17	9,845.26
341096250200030094	地方教育附加	增值税地方教育附加	2025-01-01 至 2025-01-31	2025-02-17	3,938.10
341096250200030094	教育费附加	增值税教育费附加	2025-01-01 至 2025-01-31	2025-02-17	5,907.16
金额合计	(大写) 人民币肆拾壹万叁仟伍佰零壹元零捌分				¥413,501.08
		填 票 人	备注: 一般申报 正税自行申报, 主管税务所(科、分局): 国家税务总局清丰县税务局大屯税务分局		
		电子税务局			
第 2 次打印 妥善保管					

收 据 联  
交 纳 税 人 作 完 税 证 明



中华人民共和国  
税 收 完 税 证 明

No. 341095250400008959

填发日期: 2025 年 5 月 7 日 税务机关: 国家税务总局清丰县税务局

纳税人识别号	91410922MA44EQ937Q		纳税人名称	河南全天丽科教设备有限公司	
原凭证号	税 种	品 目 名 称	税款所属时期	入(退)库日期	实缴(退)金额
341096250400039532	房产税	从价计征	2025-01-01 至 2025-03-31	2025-04-14	5,626.07
金额合计	(大写) 人民币伍仟陆佰贰拾陆元零柒分				¥5,626.07
		填 票 人	备注: 一般申报 正税自行申报, 主管税务所(科、分局): 国家税务总局清丰县税务局第二税务分局 房屋编号:F410000 20240012569 房屋坐落地址:河南省濮阳市清丰县产业集聚区 银泉路与人和大道交叉口东南角 10 米		
		电子税务局			
第 2 次打印 妥善保管					

收 据 联  
交 纳 税 人 作 完 税 证 明



中华人民共和国  
税收完税证明

No. 341095250400008963

填发日期: 2025 年 5 月 7 日

税务机关: 国家税务总局清丰县税务局

纳税人识别号	91410922MA44EQ937Q		纳税人名称	河南金天丽科教设备有限公司	
原凭证号	税 种	品 目 名 称	税款所属时期	入(退)库日期	实缴(退)金额
341096250400039531	房产税	从价计征	2025-01-01 至 2025-03-31	2025-04-14	5,617.05
金额合计	(大写)人民币伍仟陆佰壹拾柒元零伍分				¥5,617.05
		填 票 人	备注: 一般申报 正税自行申报, 主管税务所(科、分局): 国家税务总局清丰县税务局第二税务分局 房屋编号:F410000 20240010049 房屋坐落地址:河南省濮阳市清丰县产业集聚区 人和大道和银泉路交叉口东南角 15 米		
		电子税务局			

收  
据  
联  
交  
纳  
税  
人  
作  
完  
税  
证  
明

第 2 次打印 妥善保管



中华人民共和国  
税收完税证明

No. 341095250400008960

填发日期: 2025 年 5 月 7 日

税务机关: 国家税务总局清丰县税务局

纳税人识别号	91410922MA44EQ937Q		纳税人名称	河南金天丽科教设备有限公司	
原凭证号	税 种	品 目 名 称	税款所属时期	入(退)库日期	实缴(退)金额
341096250400039533	房产税	从价计征	2025-01-01 至 2025-03-31	2025-04-14	13,195.65
金额合计	(大写)人民币壹万叁仟壹佰玖拾伍元陆角伍分				¥13,195.65
		填 票 人	备注: 一般申报 正税自行申报, 主管税务所(科、分局): 国家税务总局清丰县税务局第二税务分局 房屋编号:F410922 20190014970 房屋坐落地址:河南省濮阳市清丰县产业集聚区 银泉路与人和大道交叉口东南角 10 米		
		电子税务局			

收  
据  
联  
交  
纳  
税  
人  
作  
完  
税  
证  
明

第 2 次打印 妥善保管



中华人民共和国  
税收完税证明

No. 341095250400008962

填发日期: 2025 年 5 月 7 日 税务机关: 国家税务总局清丰县税务局

纳税人识别号	91410922MA44EQ937Q		纳税人名称	河南金天丽科教设备有限公司	
原凭证号	税种	品目名称	税款所属时期	入(退)库日期	实缴(退)金额
341096250400039530	印花税	产权转移书据	2025-01-01 至 2025-03-31	2025-04-14	519.06
341096250400039530	印花税	经济合同	2025-01-01 至 2025-03-31	2025-04-14	1,796.62
金额合计	(大写) 人民币贰仟叁佰壹拾伍元陆角捌分				¥2,315.68
		填票人	备注: 一般申报 正税自行申报股权转让书据(不包括应缴纳税基交易印花税的), 主管税务所(科、分局): 国家税务总局清丰县税务局大屯税务分局		
		电子税务局			

收  
据  
联  
交  
纳  
税  
人  
作  
完  
税  
证  
明

第2次打印 妥善保管



中华人民共和国  
税收完税证明

No. 341095250400008964

填发日期: 2025 年 5 月 7 日 税务机关: 国家税务总局清丰县税务局

纳税人识别号	91410922MA44EQ937Q		纳税人名称	河南金天丽科教设备有限公司	
原凭证号	税种	品目名称	税款所属时期	入(退)库日期	实缴(退)金额
341096250400039534	城镇土地使用税	建制镇	2025-01-01 至 2025-03-31	2025-04-14	17,500.00
金额合计	(大写) 人民币壹万柒仟伍佰元整				¥17,500.00
		填票人	备注: 一般申报 正税自行申报, 主管税务所(科、分局): 国家税务总局清丰县税务局第二税务分局 土地编号: T41092220180001892 土地坐落地址: 清丰县城关镇产业集聚区银泉路南侧、人和大道东侧		
		电子税务局			

收  
据  
联  
交  
纳  
税  
人  
作  
完  
税  
证  
明

第2次打印 妥善保管





# 中华人民共和国 税收完税证明

No. 341095250400008961

填发日期: 2025 年 5 月 7 日 税务机关: 国家税务总局清丰县税务局

纳税人识别号	91410922MA44EQ937Q			纳税人名称	河南金天丽科教设备有限公司	
原凭证号	税种	品目名称	税款所属时期	入(退)库日期	实缴(退)金额	
341096250400039530	增值税	其他未列明制造业	2025-03-01 至 2025-03-31	2025-04-14	4,763.89	
341096250400039530	城市维护建设税	县城、镇	2025-03-01 至 2025-03-31	2025-04-14	119.09	
341096250400039530	地方教育附加	增值税地方教育附加	2025-03-01 至 2025-03-31	2025-04-14	47.64	
341096250400039530	教育费附加	增值税教育费附加	2025-03-01 至 2025-03-31	2025-04-14	71.46	
金额合计	(大写)人民币伍仟零贰元零捌分					¥5,002.08
国家税务总局清丰县税务局 (盖章)			填票人 电子税务局	备注: 一般申报 正税自行申报, 主管税务所(科、分局): 国家税务总局清丰县税务局大屯税务分局		

收据联  
交纳税人作完税证明

征税专用章

第3次打印 妥善保管



# 中华人民共和国 税收完税证明

No. 341095250500017411

填发日期: 2025 年 5 月 14 日 税务机关: 国家税务总局清丰县税务局

纳税人识别号	91410922MA44EQ937Q			纳税人名称	河南金天丽科教设备有限公司	
原凭证号	税种	品目名称	税款所属时期	入(退)库日期	实缴(退)金额	
341096250500022528	增值税	其他未列明制造业	2025-04-01 至 2025-04-30	2025-05-14	11,316.47	
341096250500022528	城市维护建设税	县城、镇	2025-04-01 至 2025-04-30	2025-05-14	282.91	
341096250500022528	地方教育附加	增值税地方教育附加	2025-04-01 至 2025-04-30	2025-05-14	113.16	
341096250500022528	教育费附加	增值税教育费附加	2025-04-01 至 2025-04-30	2025-05-14	169.74	
金额合计	(大写)人民币壹万壹仟捌佰捌拾贰元贰角捌分					¥11882.28
国家税务总局清丰县税务局 (盖章)			填票人 电子税务局	备注: 一般申报 正税自行申报, 主管税务所(科、分局): 国家税务总局清丰县税务局大屯税务分局		

收据联  
交纳税人作完税证明

征税专用章

妥善保管



# 中华人民共和国 税收完税证明

No. 341095250600008138

填发日期: 2025 年 6 月 5 日 税务机关: 国家税务总局清丰县税务局

纳税人识别号	91410922MA44EQ937Q		纳税人名称	河南金天丽科教设备有限公司	
原凭证号	税种	品目名称	税款所属时期	入(退)库日期	实缴(退)金额
341096250600004145	增值税	其他未列明制造业	2025-05-01 至 2025-05-31	2025-06-05	4,032.81
341096250600004145	城市维护建设税	县城、镇	2025-05-01 至 2025-05-31	2025-06-05	100.82
341096250600004145	地方教育附加	增值税地方教育附加	2025-05-01 至 2025-05-31	2025-06-05	40.33
341096250600004145	教育费附加	增值税教育费附加	2025-05-01 至 2025-05-31	2025-06-05	60.49
金额合计	(大写) 人民币肆仟贰佰叁拾肆元肆角伍分				¥4234.45
		填票人 电子税务局	备注: 一般申报 正税自行申报, 主管税务所(科、分局): 国家税务总局清丰县税务局大屯税务分局		

收  
据  
联  
交  
纳  
税  
人  
作  
完  
税  
证  
明

妥善保管



# 中华人民共和国 税收完税证明

No. 341095250800006521

填发日期: 2025 年 8 月 14 日 税务机关: 国家税务总局清丰县税务局

纳税人识别号	91410922MA44EQ937Q		纳税人名称	河南金天丽科教设备有限公司	
原凭证号	税种	品目名称	税款所属时期	入(退)库日期	实缴(退)金额
341096250800009613	增值税	其他未列明制造业	2025-07-01 至 2025-07-31	2025-08-14	37,180.23
341096250800009613	城市维护建设税	县城、镇	2025-07-01 至 2025-07-31	2025-08-14	929.50
341096250800009613	地方教育附加	增值税地方教育附加	2025-07-01 至 2025-07-31	2025-08-14	371.80
341096250800009613	教育费附加	增值税教育费附加	2025-07-01 至 2025-07-31	2025-08-14	557.70
金额合计	(大写) 人民币叁万玖仟零叁拾玖元贰角叁分				¥39039.23
		填票人 电子税务局	备注: 一般申报 正税自行申报, 主管税务所(科、分局): 国家税务总局清丰县税务局大屯税务分局		

收  
据  
联  
交  
纳  
税  
人  
作  
完  
税  
证  
明

妥善保管

中华人民共和国  
税收完税证明

25(0710)41 证明 00001166

税务机关	国家税务总局清丰县税务局	填发日期	2025-07-10
纳税人名称	河南金天丽科教设备有限公司	纳税人识别号	91410922MA44EQ937Q

税种	税款所属时期	入(退)库日期	实缴(退)金额	
增值税	2025-06-01 至 2025-06-30	2025-07-10	¥12709.95	
城市维护建设税	2025-06-01 至 2025-06-30	2025-07-10	¥317.75	
房产税	2025-04-01 至 2025-06-30	2025-07-10	¥31680.41	
印花税	2025-04-01 至 2025-06-30	2025-07-10	¥183.05	
城镇土地使用税	2025-04-01 至 2025-06-30	2025-07-10	¥17500.00	妥善 保管  手写 无效
教育费附加	2025-06-01 至 2025-06-30	2025-07-10	¥190.65	
地方教育附加	2025-06-01 至 2025-06-30	2025-07-10	¥127.10	
建设行政事业性收费收入	2025-04-01 至 2025-06-30	2025-07-10	¥72.00	

金额合计(大写)	陆万贰仟柒佰捌拾元玖角壹分	¥62780.91
----------	---------------	-----------



备 注

填票人 电子税务局

第 1 页， 总共 1 页

本凭证不作纳税人记账、抵扣凭证

4.2.2 依法缴纳社会保障资金证明

		<b>中华人民共和国 税收完税证明</b>		No.441005250200568838	
填发日期：2025年 2月 26日		国家税务总局清丰县税务局 税务机关：大屯税务分局			
纳税人识别号	91410922MA44EQ937Q		纳税人名称	河南金天丽科教设备有限公司	
原凭证号	税种	品目名称	税款所属时期	入(退)库日期	实缴(退)金额
441096250200452611	基本医疗保险费	职工基本医疗保险(单位缴纳)	2025-02-01至2025-02-28	2025-02-26	2,813.72
441096250200452611	基本医疗保险费	职工基本医疗保险(个人缴纳)	2025-02-01至2025-02-28	2025-02-26	750.32
金额合计	(大写) 人民币叁仟伍佰陆拾肆元零肆分				¥3,564.04
		填票人 电子税务局	备注：一般申报 正税自行申报，主管税务所(科、分局)：国家税务总局清丰县税务局第二税务分局，社保编码：410922166131社保经办机构：清丰县医疗保障局		
第2次打印 妥善保管					

收据联 交纳税人作完税证明

		<b>中华人民共和国 税收完税证明</b>		No.441005250200568837	
填发日期：2025年 2月 26日		国家税务总局清丰县税务局 税务机关：大屯税务分局			
纳税人识别号	91410922MA44EQ937Q		纳税人名称	河南金天丽科教设备有限公司	
原凭证号	税种	品目名称	税款所属时期	入(退)库日期	实缴(退)金额
441096250200452610	企业职工基本养老保险费	职工基本养老保险(单位缴纳)	2025-02-01至2025-02-28	2025-02-26	6,621.60
441096250200452610	企业职工基本养老保险费	职工基本养老保险(个人缴纳)	2025-02-01至2025-02-28	2025-02-26	3,310.80
441096250200452610	失业保险费	失业保险(单位缴纳)	2025-02-01至2025-02-28	2025-02-26	316.76
441096250200452610	失业保险费	失业保险(个人缴纳)	2025-02-01至2025-02-28	2025-02-26	135.78
441096250200452610	工伤保险费	工伤保险	2025-02-01至2025-02-28	2025-02-26	199.12
金额合计	(大写) 人民币壹万零伍佰捌拾肆元零陆分				¥10,584.06
		填票人 电子税务局	备注：一般申报 正税自行申报，主管税务所(科、分局)：国家税务总局清丰县税务局第二税务分局，社保编码：410922900925社保经办机构：清丰县社会医疗保险中心		
妥善保管					

收据联 交纳税人作完税证明





# 中华人民共和国 税收完税证明

No.441005250400551726

国家税务总局清丰县税务局

税务机关: 大屯税务分局

填发日期: 2025年 4月 3日

纳税人识别号	91410922MA44EQ9370	纳税人名称	河南金天丽科教设备有限公司			
原凭证号	税种	品目名称	税款所属时期	入(退)库日期	实缴(退)金额	
441096250400100207	失业保险费	失业保险(单位缴纳)	2025-03-01至2025-03-31	2025-04-03	316.76	
441096250400100206	基本医疗保险费	职工基本医疗保险(单位缴纳)	2025-03-01至2025-03-31	2025-04-03	2,813.72	
441096250400100206	基本医疗保险费	职工基本医疗保险(个人缴纳)	2025-03-01至2025-03-31	2025-04-03	750.32	
441096250400100206	基本医疗保险费	职工基本医疗保险(个人缴纳)滞纳金	2025-03-01至2025-03-31	2025-04-03	1.13	
441096250400100207	工伤保险费	工伤保险滞纳金	2025-03-01至2025-03-31	2025-04-03	0.30	
金额合计	(大写) 人民币叁仟捌佰捌拾贰元贰角叁分				¥3,882.23	
		填票人 电子税务局	备注: 自行申报, 主管税务所(科、分局): 国家税务总局清丰县税务局第二税务分局, 社保编码: 410922900925社保经办机构: 清丰县社会医疗工伤失业生育保险中心			

妥善保管

收  
据  
联  
交  
纳  
税  
人  
作  
完  
税  
证  
明

# 中华人民共和国 税收完税证明

No.441005250400551727

国家税务总局清丰县税务局

税务机关: 大屯税务分局

填发日期: 2025年 4月 3日

纳税人识别号	91410922MA44EQ9370	纳税人名称	河南金天丽科教设备有限公司		
原凭证号	税种	品目名称	税款所属时期	入(退)库日期	实缴(退)金额
441096250400100207	企业职工基本养老保险费	职工基本养老保险(单位缴纳)	2025-03-01至2025-03-31	2025-04-03	6,621.60
441096250400100207	企业职工基本养老保险费	职工基本养老保险(个人缴纳)滞纳金	2025-03-01至2025-03-31	2025-04-03	4.97
441096250400100207	失业保险费	失业保险(个人缴纳)	2025-03-01至2025-03-31	2025-04-03	135.78
441096250400100207	失业保险费	失业保险(个人缴纳)滞纳金	2025-03-01至2025-03-31	2025-04-03	0.20
441096250400100207	工伤保险费	工伤保险	2025-03-01至2025-03-31	2025-04-03	199.12
金额合计	(大写) 人民币陆仟玖佰陆拾壹元陆角柒分				¥6,961.67
		填票人 电子税务局	备注: 自行申报, 主管税务所(科、分局): 国家税务总局清丰县税务局第二税务分局, 社保编码: 410922900925社保经办机构: 清丰县社会医疗工伤失业生育保险中心		

妥善保管

收  
据  
联  
交  
纳  
税  
人  
作  
完  
税  
证  
明



中华人民共和国  
税收完税证明

No.441005250400551728

国家税务总局清丰县税务局

税务机关: 大屯税务分局

填发日期: 2025年 4月 3日

纳税人识别号	91410922MA44EQ937Q			纳税人名称	河南金天丽科教设备有限公司	
原凭证号	税种	品目名称	税款所属时期	入(退)库日期	实缴(退)金额	
441096250400100207	企业职工基本养老保险费	职工基本养老保险(个人缴纳)	2025-03-01至2025-03-31	2025-04-03	3,310.80	
441096250400100207	企业职工基本养老保险费	职工基本养老保险(单位缴纳)滞纳金	2025-03-01至2025-03-31	2025-04-03	9.93	
441096250400100207	失业保险费	失业保险(单位缴纳)滞纳金	2025-03-01至2025-03-31	2025-04-03	0.48	
441096250400100206	基本医疗保险费	职工基本医疗保险(单位缴纳)滞纳金	2025-03-01至2025-03-31	2025-04-03	4.22	
金额合计	(大写) 人民币叁仟叁佰贰拾伍元肆角叁分				¥3,325.43	
		填票人 电子税务局		备注: 自行申报, 主管税务所(科、分局): 国家税务总局清丰县税务局第二税务分局, 社保编码: 410922166131 社保经办机构: 清丰县医疗保障局		

收  
据  
联  
交  
纳  
税  
人  
作  
完  
税  
证  
明

妥善保管



中华人民共和国  
税收完税证明

No.441005250400221284

国家税务总局清丰县税务局

税务机关: 大屯税务分局

填发日期: 2025年 4月 29日

纳税人识别号	91410922MA44E09370			纳税人名称	河南金天丽科教设备有限公司	
原凭证号	税种	品目名称	税款所属时期	入(退)库日期	实缴(退)金额	
441096250400052606	企业职工基本养老保险费	职工基本养老保险(单位缴纳)	2025-04-01至2025-04-30	2025-04-29	6,621.60	
441096250400052606	企业职工基本养老保险费	职工基本养老保险(个人缴纳)	2025-04-01至2025-04-30	2025-04-29	3,310.80	
441096250400052606	失业保险费	失业保险(单位缴纳)	2025-04-01至2025-04-30	2025-04-29	316.76	
441096250400052606	失业保险费	失业保险(个人缴纳)	2025-04-01至2025-04-30	2025-04-29	135.78	
441096250400052606	工伤保险费	工伤保险	2025-04-01至2025-04-30	2025-04-29	199.12	
金额合计	(大写) 人民币壹万零伍佰捌拾肆元零陆分				¥10,584.06	
		填票人 电子税务局	备注: 一般申报 正税自行申报, 主管税务所(科、分局): 国家税务总局清丰县税务局第二税务分局, 社保编码: 410922900925社保经办机构: 清丰县企业养老保险中心			

妥善保管

收  
据  
联  
交  
纳  
税  
人  
作  
完  
税  
证  
明



中华人民共和国  
税收完税证明

No.441005250400421700

国家税务总局清丰县税务局

税务机关: 大屯税务分局

填发日期: 2025年 4月 29日

纳税人识别号	91410922MA44E09370			纳税人名称	河南金天丽科教设备有限公司	
原凭证号	税种	品目名称	税款所属时期	入(退)库日期	实缴(退)金额	
441096250400052607	基本医疗保险费	职工基本医疗保险(单位缴纳)	2025-04-01至2025-04-30	2025-04-29	2,813.72	
441096250400052607	基本医疗保险费	职工基本医疗保险(个人缴纳)	2025-04-01至2025-04-30	2025-04-29	750.32	
金额合计	(大写) 人民币叁仟伍佰陆拾肆元零肆分				¥3,564.04	
		填票人 电子税务局	备注: 一般申报 正税自行申报, 主管税务所(科、分局): 国家税务总局清丰县税务局第二税务分局, 社保编码: 410922166131社保经办机构: 清丰县医疗保障局			

妥善保管

收  
据  
联  
交  
纳  
税  
人  
作  
完  
税  
证  
明



中华人民共和国  
税收完税证明

No.441005250500466450

国家税务总局清丰县税务局

税务机关: 大屯税务分局

填发日期: 2025年 5月 26日

纳税人识别号	91410922MA44EQ9370			纳税人名称	河南金天丽科教设备有限公司	
原凭证号	税种	品目名称	税款所属时期	入(退)库日期	实缴(退)金额	
441096250500552164	企业职工基本养老保险费	职工基本养老保险(单位缴纳)	2025-05-01至2025-05-31	2025-05-26	6,621.60	
441096250500552164	企业职工基本养老保险费	职工基本养老保险(个人缴纳)	2025-05-01至2025-05-31	2025-05-26	3,310.80	
441096250500552164	失业保险费	失业保险(单位缴纳)	2025-05-01至2025-05-31	2025-05-26	316.76	
441096250500552164	失业保险费	失业保险(个人缴纳)	2025-05-01至2025-05-31	2025-05-26	135.78	
441096250500552164	工伤保险费	工伤保险	2025-05-01至2025-05-31	2025-05-26	199.12	
金额合计	(大写) 人民币壹万零伍佰捌拾肆元零陆分				¥10,584.06	
		填票人 电子税务局		备注: 一般申报 正税自行申报, 主管税务所(科、分局): 国家税务总局清丰县税务局第二税务分局, 社保编码: 410922900925 社保经办机构: 清丰县社会医疗保险中心		

第2次打印

妥善保管

收据联  
交纳税人作完税证明



中华人民共和国  
税收完税证明

No.441005250500466451

国家税务总局清丰县税务局

税务机关: 大屯税务分局

填发日期: 2025年 5月 26日

纳税人识别号	91410922MA44EQ9370			纳税人名称	河南金天丽科教设备有限公司	
原凭证号	税种	品目名称	税款所属时期	入(退)库日期	实缴(退)金额	
441096250500552165	基本医疗保险费	职工基本医疗保险(单位缴纳)	2025-05-01至2025-05-31	2025-05-26	2,813.72	
441096250500552165	基本医疗保险费	职工基本医疗保险(个人缴纳)	2025-05-01至2025-05-31	2025-05-26	750.32	
金额合计	(大写) 人民币叁仟伍佰陆拾肆元零肆分				¥3,564.04	
		填票人 电子税务局		备注: 一般申报 正税自行申报, 主管税务所(科、分局): 国家税务总局清丰县税务局第二税务分局, 社保编码: 410922166131 社保经办机构: 清丰县医疗保障局		

第3次打印

妥善保管

收据联  
交纳税人作完税证明





中华人民共和国  
税收完税证明

No.441005250600369735  
国家税务总局清丰县税务局  
填发日期：2025年6月26日  
税务机关：大屯税务分局

纳税人识别号		91410922MA44EQ937Q		纳税人名称		河南金天丽科教设备有限公司	
原凭证号	税种	品目名称	税款所属时期	入(退)库日期	实缴(退)金额		收 据 联  交 纳 税 人 作 完 税 证 明
441096250600552329	企业职工基本养老保险费	职工基本养老保险(单位缴纳)	2025-06-01至2025-06-30	2025-06-26	6,621.60		
441096250600552329	企业职工基本养老保险费	职工基本养老保险(个人缴纳)	2025-06-01至2025-06-30	2025-06-26	3,310.80		
441096250600552328	基本医疗保险费	职工基本医疗保险(单位缴纳)	2025-06-01至2025-06-30	2025-06-26	2,813.72		
441096250600552328	基本医疗保险费	职工基本医疗保险(个人缴纳)	2025-06-01至2025-06-30	2025-06-26	750.32		
441096250600552329	工伤保险费	工伤保险	2025-06-01至2025-06-30	2025-06-26	199.12		
金额合计		(大写) 人民币壹万叁仟陆佰玖拾伍元伍角陆分				¥13,695.56	
		填票人 电子税务局		备注：一般申报 正税自行申报，主管税务所(科、分局)：国家税务总局清丰县税务局第二税务分局，社保编码：410922166131社保经办机构：清丰县医疗保障局			

妥善保管



中华人民共和国  
税收完税证明

No.441005250600369736  
国家税务总局清丰县税务局  
填发日期：2025年6月26日  
税务机关：大屯税务分局

纳税人识别号		91410922MA44EQ937Q		纳税人名称		河南金天丽科教设备有限公司	
原凭证号	税种	品目名称	税款所属时期	入(退)库日期	实缴(退)金额		收 据 联  交 纳 税 人 作 完 税 证 明
441096250600552329	失业保险费	失业保险(单位缴纳)	2025-06-01至2025-06-30	2025-06-26	316.76		
441096250600552329	失业保险费	失业保险(个人缴纳)	2025-06-01至2025-06-30	2025-06-26	135.78		
金额合计		(大写) 人民币肆佰伍拾贰元伍角肆分				¥452.54	
		填票人 电子税务局		备注：一般申报 正税自行申报，主管税务所(科、分局)：国家税务总局清丰县税务局第二税务分局，社保编码：410922900925社保经办机构：清丰县社会医疗工伤失业生育保险中心			

妥善保管



# 中华人民共和国 税收完税证明

No.441005250700467246

国家税务总局清丰县税务局

填发日期：2025年 7月 24日

税务机关：大屯税务分局

纳税人识别号	91410922MA44EQ937Q	纳税人名称	河南金天丽科教设备有限公司		
原凭证号	税种	品目名称	税款所属时期	入(退)库日期	实缴(退)金额
441096250700152080	企业职工基本养老保险费	职工基本养老保险(单位缴纳)	2025-07-01至2025-07-31	2025-07-24	6,675.84
441096250700152080	企业职工基本养老保险费	职工基本养老保险(个人缴纳)	2025-07-01至2025-07-31	2025-07-24	3,337.92
441096250700152080	失业保险费	失业保险(单位缴纳)	2025-07-01至2025-07-31	2025-07-24	319.13
441096250700152080	失业保险费	失业保险(个人缴纳)	2025-07-01至2025-07-31	2025-07-24	136.80
441096250700152080	工伤保险费	工伤保险	2025-07-01至2025-07-31	2025-07-24	200.59
金额合计	(大写) 人民币壹万零陆佰柒拾元零贰角捌分				¥10,670.28
		填票人 电子税务局	备注：一般申报 正税自行申报，主管税务所(科、分局)：国家税务总局清丰县税务局第二税务分局，社保编码：410922900925社保经办机构：清丰县社会医疗工伤失业生育保险中心		

安善保管

收  
据  
联  
交  
纳  
税  
人  
作  
完  
税  
证  
明

# 中华人民共和国 税收完税证明

No.441005250700467247

国家税务总局清丰县税务局

填发日期：2025年 7月 24日

税务机关：大屯税务分局

纳税人识别号	91410922MA44EQ937Q	纳税人名称	河南金天丽科教设备有限公司		
原凭证号	税种	品目名称	税款所属时期	入(退)库日期	实缴(退)金额
441096250700152081	基本医疗保险费	职工基本医疗保险(单位缴纳)	2025-07-01至2025-07-31	2025-07-24	2,839.16
441096250700152081	基本医疗保险费	职工基本医疗保险(个人缴纳)	2025-07-01至2025-07-31	2025-07-24	757.10
金额合计	(大写) 人民币叁仟伍佰玖拾陆元贰角陆分				¥3,596.26
		填票人 电子税务局	备注：一般申报 正税自行申报，主管税务所(科、分局)：国家税务总局清丰县税务局第二税务分局，社保编码：410922166131社保经办机构：清丰县医疗保障局		

安善保管

收  
据  
联  
交  
纳  
税  
人  
作  
完  
税  
证  
明

#### 4.3 审计或财务报告

##### 具有良好的商业信誉和健全的财务会计制度承诺书

我公司郑重承诺：我公司具有良好的商业信誉和健全的财务会计制度，并提供 2024 年度经审计的财务报告。

特此声明

投标人（企业电子章）：河南金天丽科教设备有限公司

法定代表人或授权代表（签字或电子印章）：

日期：2025 年 09 月 03 日

#### 4.3.1 2024 年度财务审计报告

## 河南金天丽科教设备有限公司 2024 年度审计报告

中国·郑州

此码用于证明该审计报告是否由具有执业许可的会计师事务所出具，  
您可使用手机“扫一扫”或进入“注册会计师行业统一监管平台”(<https://acc.mof.gov.cn>) 进行查验。  
报告编码：豫256206A80J





# 审计报告

豫德会审字[2025]第03067号

河南金天丽科教设备有限公司：

## 一、审计意见

我们审计了后附的河南金天丽科教设备有限公司（以下简称“贵公司”）财务报表，包括 2024 年 12 月 31 日的资产负债表，2024 年度的利润表、现金流量表、股东权益变动表以及财务报表附注。

我们认为，贵公司财务报表在所有重大方面按照企业会计准则的规定编制，公允反映了贵公司 2024 年 12 月 31 日的财务状况以及 2024 年度的经营成果和现金流量。

## 二、形成审计意见的基础

我们按照中国注册会计师审计准则的规定执行了审计工作。审计报告的“注册会计师对财务报表审计的责任”部分进一步阐述了我们在这些准则下的责任。按照中国注册会计师职业道德守则，我们独立于贵公司，并履行了职业道德方面的其他责任。我们相信，我们获取的审计证据是充分、适当的，为发表审计意见提供了基础。

## 三、管理层和治理层对财务报表的责任

贵公司管理层（以下简称管理层）负责按照企业会计准则的规定编制财务报表，使其实现公允反映，并设计、执行和维护必要的内部控制，以使财务报表不存在由于舞弊或错误导致的重大错报。

在编制财务报表时，管理层负责评估贵公司的持续经营能力，披露与持续经营相关



的事项（如适用），并运用持续经营假设，除非管理层计划清算贵公司、终止运营或别无其他现实的选择。

治理层负责监督贵公司的财务报告过程。

#### 四、注册会计师对财务报表审计的责任

我们的目标是对财务报表整体是否不存在由于舞弊或错误导致的重大错报获取合理保证，并出具包含审计意见的审计报告。合理保证是高水平的保证，但并不能保证按照审计准则执行的审计在某一重大错报存在时总能发现。错报可能由于舞弊或错误导致，如果合理预期错报单独或汇总起来可能影响财务报表使用者依据财务报表作出的经济决策，则通常认为错报是重大的。

在按照审计准则执行审计工作的过程中，我们运用职业判断，并保持职业怀疑。同时，我们也执行以下工作：

（1）识别和评估由于舞弊或错误导致的财务报表重大错报风险，设计和实施审计程序以应对这些风险，并获取充分、适当的审计证据，作为发表审计意见的基础。由于舞弊可能涉及串通、伪造、故意遗漏、虚假陈述或凌驾于内部控制之上，未能发现由于舞弊导致的重大错报的风险高于未能发现由于错误导致的重大错报的风险。

（2）了解与审计相关的内部控制，以设计恰当的审计程序，但目的并非对内部控制的有效性发表意见。

（3）评价管理层选用会计政策的恰当性和作出会计估计及相关披露的合理性。

（4）对管理层使用持续经营假设的恰当性得出结论。同时，根据获取的审计证据，就可能导致对贵公司持续经营能力产生重大疑虑的事项或情况是否存在重大不确定性得出结论。如果我们得出结论认为存在重大不确定性，审计准则要求我们在审计报告中提请报表使用者注意财务报表中的相关披露；如果披露不充分，我们应当发表非无保留意见。我们的结论基于截至审计报告日可获得的信息。然而，未来的事项或情况可能导致贵公司不能持续经营。

（5）评价财务报表的总体列报、结构和内容（包括披露），并评价财务报表是否



公允反映相关交易和事项。

我们与治理层就计划的审计范围、时间安排和重大审计发现等事项进行沟通，包括沟通我们在审计中识别出的值得关注的内部控制缺陷。

河南德丰会计师事务所有限公司



中国 郑州

中国注册会计师：



中国注册会计师：



二〇二五年三月二十日



# 资产负债表

2024年12月31日

编制单位：河南金天丽科数设备有限公司

单位：元

资 产	期末余额	年初余额	负债和所有者权益（或股东权益）	期末余额	年初余额
<b>流动资产：</b>			<b>流动负债：</b>		
货币资金	1,577,098.55	7,758,552.25	短期借款	13,290,000.00	26,326,000.00
短期投资			以公允价值计量且其变动计入当期损益的金融负债		
应收票据			应付票据		
应收账款	11,345,807.56	16,240,760.46	应付账款	1,321,140.76	5,185,281.19
预付款项		40,000.00	预收款项	1,000.00	1,000.00
应收利息			应付职工薪酬	100,560.00	101,630.72
应收股利			应交税费	-83,013.16	-61,593.42
其他应收款	497,187.00	2,270,000.00	应付利息		
存货	5,356,508.36	7,855,642.03	应付股利		
其中：原材料			其他应付款	32,000.00	-965,747.00
库存商品			一年内到期的非流动负债		
其他流动资产			其他流动负债		
<b>流动资产合计</b>	<b>18,776,601.47</b>	<b>34,164,954.74</b>	<b>流动负债合计</b>	<b>14,661,687.60</b>	<b>30,586,571.49</b>
<b>非流动资产：</b>			<b>非流动负债：</b>		
可供出售金融资产			长期借款		
持有至到期投资			应付债券		
长期应收款			长期应付款		
长期股权投资	441,400.00	371,400.00	专项应付款		
投资性房地产			预计负债		
固定资产	13,307,603.08	17,618,541.68	递延收益	305,103.09	583,333.17
在建工程	4,398,813.70	253,786.95	递延所得税负债		
工程物资			其他非流动负债		
固定资产清理			非流动负债合计	305,103.09	583,333.17
生产性生物资产			<b>负债合计</b>	<b>14,966,790.69</b>	<b>31,169,904.66</b>
油气资产					
无形资产	4,185,174.47	1,786,049.03	<b>所有者权益（或股东权益）：</b>		
开发支出			实收资本（或股本）	31,880,000.00	25,932,000.00
商誉			资本公积		
长期待摊费用	136,476.65	1,680,333.40	减：库存股		
递延所得税资产			盈余公积	0.00	0.00
其他非流动资产			未分配利润	-5,600,721.32	-1,226,838.86
<b>非流动资产合计</b>	<b>22,469,467.90</b>	<b>21,710,111.06</b>	<b>所有者权益（或股东权益）合计</b>	<b>26,279,278.68</b>	<b>24,705,161.14</b>
<b>资产总计</b>	<b>41,246,069.37</b>	<b>55,875,065.80</b>	<b>负债和所有者权益（或股东权益）总计</b>	<b>41,246,069.37</b>	<b>55,875,065.80</b>

法定代表人：

财务负责人：

张新民





# 利润表

2024年度

编制单位：河南金天丽科教设备有限公司

单位：元

项 目	本期金额	上期金额
一、营业收入	18,246,227.13	29,672,581.27
减：营业成本	13,289,381.26	22,809,147.53
营业税金及附加	197,850.63	160,360.45
销售费用	2,352,957.60	926,739.83
管理费用	6,312,362.68	4,415,989.30
其中：研发费用	1,004,685.90	1,544,970.40
财务费用	999,653.97	1,089,285.98
资产减值损失		
加：公允价值变动收益（损失以“-”号填列）		
其他收益	39,544.78	
投资收益（损失以“-”号填列）		
其中：对联营企业和合营企业的投资收益		
资产处置收益（损失以“-”号填列）		
二、营业利润（亏损以“-”号填列）	-4,866,434.23	271,058.18
加：营业外收入	492,551.77	280,000.08
减：营业外支出		1,000.00
其中：非流动资产处置损失		
三、利润总额（亏损总额以“-”号填列）	-4,373,882.46	550,058.26
减：所得税费用	0.00	0.00
四、净利润（净亏损以“-”号填列）	-4,373,882.46	550,058.26
五、每股收益：		
（一）基本每股收益		
（二）稀释每股收益		

法定代表人：



财务负责人：

张卿民



## 现金流量表

2024年度

编制单位：河南金天利科技股份有限公司

项目	本期金额	补充资料	单位：元 本期金额
一、经营活动产生的现金流量：		1. 将净利润调节为经营活动现金流量：	
销售商品、提供劳务收到的现金	25,513,189.56	净利润	-4,373,852.46
收到的税费返还		加：资产减值准备	-
收到的其他与经营活动有关的现金	142,471.58	固定资产折旧、油气资产折耗、生产性生物资产折旧	1,397,802.90
经营活动现金流入小计	25,655,661.13	无形资产摊销	1,363,007.89
购买商品、接受劳务支付的现金	16,363,427.32	长期待摊费用摊销	1,528,269.02
支付给职工以及为职工支付的现金	1,470,371.90	处置固定资产、无形资产和其他长期资产的损失（收益以“-”号填列）	-
支付的各项税费	588,994.91	固定资产报废损失（收益以“-”号填列）	-
支付的其他与经营活动有关的现金		公允价值变动损失（收益以“-”号填列）	999,653.97
经营活动现金流出小计	18,422,794.13	财务费用（收益以“-”号填列）	-
经营活动产生的现金流量净额	7,232,867.00	投资损失（收益以“-”号填列）	-
二、投资活动产生的现金流量：		递延所得税资产减少（增加以“-”号填列）	2,499,133.67
收回投资收到的现金		递延所得税负债增加（减少以“-”号填列）	6,707,765.90
取得投资收益收到的现金	-	存货的减少（增加以“-”号填列）	-2,888,883.89
处置固定资产、无形资产和其他长期资产收回的现金净额		经营性应收项目的减少（增加以“-”号填列）	7,232,867.00
处置子公司及其他营业单位收到的现金净额		经营性应付项目的增加（减少以“-”号填列）	-
收到的其他与投资活动有关的现金		其他	-
投资活动现金流入小计		经营活动产生的现金流量净额	
购建固定资产、无形资产和其他长期资产支付的现金	4,145,026.75		
投资支付的现金	70,000.00		
取得子公司及其他营业单位支付的现金净额			
支付的其他与投资活动有关的现金			
投资活动现金流出小计	4,215,026.75		
投资活动产生的现金流量净额	-4,215,026.75	2. 不涉及现金收支的投资和筹资活动：	
三、筹资活动产生的现金流量：		债务转为资本	
吸收投资收到的现金	5,948,000.00	一年内到期的可转换公司债券	
借款收到的现金		融资租入固定资产	
收到的其他与筹资活动有关的现金			
筹资活动现金流入小计	5,948,000.00		
偿还债务支付的现金	13,036,000.00		
分配股利、利润或偿付利息支付的现金	1,114,090.89		
支付的其他与筹资活动有关的现金	997,203.06		
筹资活动现金流出小计	15,147,293.95	3. 现金及现金等价物净增加情况：	
筹资活动产生的现金流量净额	-9,199,293.95	现金的期末余额	1,577,098.55
四、汇率变动对现金及现金等价物的影响		减：现金的期初余额	7,758,552.25
五、现金及现金等价物净增加额	-6,181,453.70	加：现金等价物的期末余额	
加：期初现金及现金等价物余额	7,758,552.25	减：现金等价物的期初余额	
六、期末现金及现金等价物余额	1,577,098.55	现金及现金等价物净增加额	-6,181,453.70

法定代表人：

财务负责人：



## 所有者权益变动表

编制单位：河南金天丽科教设备有限公司

2024年度

单位：元

项目	本金额					
	实收资本	资本公积	减：库存股	盈余公积	未分配利润	所有者权益合计
一、上年年末余额	25,932,000.00	0.00		0.00	-1,226,838.86	24,705,161.14
加：会计政策变更						
前期差错更正						
二、本年初余额	25,932,000.00	0.00	0.00	0.00	-1,226,838.86	24,705,161.14
三、本年增减变动金额（减少以“-”号填列）	5,948,000.00				-4,373,882.46	1,574,117.54
（一）净利润					-4,373,882.46	-4,373,882.46
（二）直接计入所有者权益的利得和损失					0.00	0.00
1. 可供出售金融资产公允价值变动净额						
2. 权益法下被投资单位其他所有者权益变动的影响						
3. 与计入所有者权益项目相关的所得税影响						
4. 其他						0.00
上述（一）和（二）小计						
（三）所有者投入和减少资本	5,948,000.00					5,948,000.00
1. 所有者投入资本	5,948,000.00					5,948,000.00
2. 股份支付计入所有者权益的金额						
3. 其他						
（四）利润分配						
1. 提取盈余公积						
2. 对所有者（或股东）的分配						
3. 其他						
（五）所有者权益内部结转						
1. 资本公积转增资本（或股本）						
2. 盈余公积转增资本（或股本）						
3. 盈余公积弥补亏损						
4. 其他						
四、本年年末余额	31,880,000.00	0.00	0.00	0.00	-5,600,721.32	26,279,278.68

法定代表人：

财务负责人：



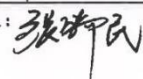





## 河南金天丽科教设备有限公司 2024 年度财务报表附注

### 一、企业基本情况

河南金天丽科教设备有限公司成立于 2017 年 9 月 26 日，在濮阳市清丰县市场监督管理局登记注册，统一社会信用代码 91410922MA44EQ937Q，注册资本人民币 3188.00 万元，公司类型：有限责任公司，法定代表人：朱立恒，住所：河南省濮阳市清丰县产业集聚区，经营范围：办公自动化设备、教学设备、教学仪器、体育器材的研发、生产，销售、安装；木制幼教类玩具、塑料玩具生产、销售；钢、木、橡塑课桌椅、餐桌椅、剧场椅、床、公寓床、实木门、家具、实验室设备、钢结构及其产品，美术音乐器材、食品柜、书架、不锈钢制品、黑板、厨具、沙发、办公家具、储物柜、文件柜、密集架、文具、床上用品、窗帘、电子白板、通用技术实验设备，电控教学实训设备监控器材的生产、销售、安装；玩具、服装、鞋帽、校园智能卡、饮水设备、家用电器、计算机、软件及辅助设备批发、零售；塑胶跑道（运动场地）、人制草坪铺设；园林绿化；第二类增值电信业务。

本公司下设一分支机构为河南金天丽科教设备有限公司原阳分公司。

### 二、财务报表的编制基础

本公司财务报表以持续经营假设为基础，根据实际发生的交易和事项，按照《企业会计准则》及其应用指南的有关规定，并基于以下所述重要会计政策、会计估计进行编制。

### 三、遵循企业会计准则的声明

本公司编制的财务报表符合《企业会计准则》的要求，真实、完整地反映了本公司的财务状况、经营成果和现金流量等有关信息。

### 四、重要会计政策和会计估计

#### （一）会计年度

本公司的会计年度为公历 1 月 1 日起至 12 月 31 日止。

#### （二）记账本位币

本公司以人民币为记账本位币。

#### （三）记账基础和计价原则

本公司以权责发生制为记账基础，以历史成本为计价原则，按实际成本计价。

#### （四）现金及现金等价物的确定标准



列示于现金流量表中的现金是指库存现金及可随时用于支付的存款。现金等价物是指持有期限短（指从购买日起三个月到期）、流动性强、易于转换为已知金额的现金及价值变动风险很小的短期投资。

（五）坏账损失的核算

1、坏账准备的核算方法：采用备抵法。

2、坏账的确认标准：

对于有确凿证据表明应收款项（包括应收账款和其他应收款）确实无法收回时，如：债务人已撤销、破产、死亡、资不抵债、现金流量严重不足等，报经董事会或总经理办公会等批准后确认为坏账。

（六）存货

存货取得时按实际成本入账。存货发出时的成本按加权平均法核算。

（七）固定资产

1、固定资产的标准

固定资产是指为生产商品、提供劳务、出租或经营管理而持有的、使用期限在一年以上且单位价值在 2000 元以上的有形资产。

2、固定资产的计价方法

购置或新建的固定资产按取得时的成本作为入账价值。

3、固定资产的分类及折旧方法

固定资产折旧采用年限平均法，并按其入账价值减去预计净残值（除船舶的预计净残值根据国际市场船舶废钢价格计算确定外，其余固定资产预计净残值为零）后在预计使用年限内计提。对计提了减值准备的固定资产，则在未来期间按扣除减值准备后的账面价值及尚可使用寿命确定折旧额。

（八）无形资产计价及摊销方法

1、无形资产的计价

本公司的无形资产按取得时的实际成本计价。

2、无形资产的摊销

摊销方法采用“直线法”在预计受益年限内摊销。如合同规定了受益年限的，按合同规定的受益年限摊销；如法律规定了有效年限的，按法律规定的有效年限摊销；如合同规定了受益年限，法律也规定了有效年限，按两者之中的较短年限摊销；如合同没有规定受益年限，法律也没有规定有效年限的，自取得当月起在 10 年内平均摊销。

（九）收入确认原则

1、销售商品取得的收入





在商品所有权上的重要风险和报酬已转移给买方，公司不再对该商品实施继续管理权和实际控制权，也没有对已售出的商品实施控制，与交易相关的经济利益能够流入公司，相关的收入和成本能够可靠地计量时，确认为收入的实现。

## 2、提供劳务取得的收入

(1) 在同一会计年度内开始并完成的劳务，在劳务完成时确认收入，确认的金额为合同或协议总金额，确认方法参照商品销售收入的确认原则；

(2) 如果劳务的开始和完成分属不同的会计年度。在确认劳务收入时，以劳务合同的总收入、劳务的完成程度能够可靠地确定，与交易相关的价款能够流入，已经发生的成本和完成劳务将要发生的成本能够可靠地计量为前提，按完工百分比法确认收入。

## 五、主要税项

本公司主要应纳税税种如下：

### 1. 所得税

本公司为高新技术企业，所得税税率为 15%。

### 2. 增值税

本公司为一般纳税人，税率 13%。

### 3. 城建税

本公司的城建税额为当期流转税的 5% 缴纳。

### 4. 教育费附加

本公司的教育费附加按当期流转税的 3%、2% 缴纳。

### 5. 个人所得税

本公司个人所得税由员工个人负担，本公司为其代扣代缴。

## 六、会计政策、会计估计变更及重大会计差错的更正的说明

本企业本年度无重要会计政策和会计估计变更以及重大会计差错更正。

## 七、财务报表主要项目注释

### 1. 货币资金

项 目	年初余额	年末余额
现金	301,357.96	9,743.20
银行存款	7,457,194.29	1,567,355.35
合 计	7,758,552.25	1,577,098.55

### 2. 应收账款

#### (1) 账龄分析



河南金天丽科教设备有限公司审计报告

项 目	年初余额		年末余额	
	金 额	比 例	金 额	比 例
1年以内	16,240,760.46	100.00%	11,345,807.56	100.00%
1-2年	0.00	0.00	0.00	0.00
合 计	16,240,760.46	100.00%	11,345,807.56	100.00%

(2) 年末主要款项情况如下

单位名称	金额	欠款时间	所占比例
华中师范大学附属清丰高级中学	2,560,000.00	1年以内	22.56%
濮阳职业技术学院	2,385,695.00	1年以内	21.03%
濮阳经济技术开发区教育局	1,655,600.00	1年以内	14.59%
郑州航空港外国语高级中学	890,000.00	1年以内	7.84%
郑州食品工程职业学院	761,670.00	1年以内	6.71%
清丰县春晖路小学	686,000.00	1年以内	6.05%
清丰县安康路幼儿园	559,700.00	1年以内	4.93%
清丰县凤鸣路幼儿园	439,871.00	1年以内	3.88%
范县思源学校	276,890.00	1年以内	2.44%
濮阳市油田第四高级中学	275,800.00	1年以内	2.43%
汝阳县教育体育局	238,650.00	1年以内	2.10%
其他	615,931.56	1年以内	5.43%
合 计	11,345,807.56		100.00%

3. 其他应收款

(1) 账龄分析

项 目	年初余额		年末余额	
	金 额	比 例	金 额	比 例
1年以内	-965,747.00	100.00%	497,187.00	32.37%
1-2年			336,227.00	67.63%
合 计	-965,747.00	100.00%	497,187.00	100.00%

(2) 年末主要款项情况如下

单位名称	金额	欠款时间	所占比例
河南云尊置业有限公司	200,000.00	1-2年	40.23%
刘小凤	136,227.00	1-2年	27.40%
郑州食品工程职业学院	100,000.00	1年以内	20.11%
朱金根	60,000.00	1年以内	12.07%
河南科技学院新科学院	960.00	1年以内	0.19%
合 计	497,187.00		100.00%

4. 存货

项 目	年初余额	年末余额
生产成本	5,069,493.47	2,124,483.17
原材料	2,511,365.78	1,547,099.07
生产成本	274,782.78	1,684,926.12



河南金天丽科教设备有限公司审计报告

合 计	7,855,642.03	5,356,508.36
-----	--------------	--------------

5. 长期股权投资

项 目	年初余额	年末余额
河南金泰丽办公家具有限公司	371,400.00	441,400.00
合 计	371,400.00	441,400.00

6. 固定资产

项 目	年初余额	本年增加数	本年减少数	年末余额
固定资产原值	23,742,216.28	419,992.39	3,333,128.09	20,829,080.58
累计折旧	6,123,674.60	1,706,685.68	308,882.78	7,521,477.50
固定资产净值	17,618,541.68	0.00	0.00	13,307,603.08

7. 在建工程

项 目	年初余额	本年增加数	本年减少数	年末余额
1#厂房	253,786.95	4,145,026.75	0.00	4,398,813.70
合计	253,786.95	4,145,026.75	0.00	4,398,813.70

8. 无形资产

项 目	年初余额	本年增加数	本年减少数	年末余额
无形资产原值	6,067,866.67	3,762,133.33	0.00	9,830,000.00
累计摊销	4,281,817.64	1,363,007.89	0.00	5,644,825.53
无形资产净值	1,786,049.03	0.00	0.00	4,185,174.47

9. 长期待摊费用

项 目	年初余额	本年增加数	本年减少数	年末余额
消防及装修	1,680,333.40	250,000.00	1,793,856.75	136,476.65
合计	1,680,333.40	250,000.00	1,793,856.75	136,476.65

10. 短期借款

(1) 账龄分析

项 目	年初余额		年末余额	
	金 额	比例	金 额	比例
1年以内	26,326,000.00	100.00%	13,290,000.00	100.00%
1-2年	0.00	0.00	0.00	0.00
合 计	26,326,000.00	100.00%	13,290,000.00	100.00%

(2) 年末主要款项情况如下

单位名称	金额	欠款时间	所占比例
清丰农村信用社合作社	13,290,000.00	1年以内	100.00%
合 计	13,290,000.00		100.00%

11. 应付账款

(1) 账龄分析





河南金天丽科教设备有限公司审计报告

项 目	年初余额		年末余额	
	金 额	比 例	金 额	比 例
1 年以内	5,185,281.19	100.00%	1,321,140.76	100.00%
1-2 年	0.00	0.00	0.00	0.00
合 计	5,185,281.19	100.00%	1,321,140.76	100.00%

(2) 年末主要款项情况如下

单位名称	金额	欠款时间	所占比例
南城春顺工贸有限公司	704,000.00	1 年以内	53.29%
河南鹏途建筑工程有限公司清丰第二分公司	100,001.00	1 年以内	7.57%
河南旭润集成房屋有限公司	100,000.00	1 年以内	7.57%
河南平盛木业有限公司	100,000.00	1 年以内	7.57%
濮阳市昱兴机械销售有限公司	49,000.00	1 年以内	3.71%
其他	268,139.76	1 年以内	20.30%
合 计	1,321,140.76		100.00%

12. 预收款项

(1) 账龄分析

项 目	年初余额		年末余额	
	金 额	比 例	金 额	比 例
2-3 年	0.00	0.00	0.00	0.00
3 年以上	1,000.00	100.00%	1,000.00	100.00%
合 计	1,000.00	100.00%	1,000.00	100.00%

(2) 年末主要款项情况如下

单位名称	金额	欠款时间	所占比例
濮阳侯老板	1,000.00	3 年以上	100.00%
合计	1,000.00		100.00%

13. 应付职工薪酬

项目	年末余额	备注
工资	100,560.00	
合 计	100,560.00	

14. 应交税费

项目	年末余额	备注
应交增值税	-129,028.43	
房产税	24,438.77	
印花税	2,183.64	
城镇土地使用税	17,500.00	
城市维护建设税	946.40	
教育费附加	378.57	
地方教育附加	567.89	
合 计	-83,013.16	

15. 其他应付款



## (1) 账龄分析

项 目	年初余额		年末余额	
	金 额	比例	金 额	比例
1 年以内	-965,747.00	100.00%	0.00	
1-2 年	0.00		32,000.00	100.00%
合 计	-965,747.00	100.00%	32,000.00	100.00%

## (2) 年末主要款项情况如下

单位名称	金额	欠款时间	所占比例
高金国(夏秀兰)	32,000.00	1-2 年	100.00%
合 计	32,000.00		100.00%

## 16. 递延收益

项 目	年初余额	年末余额
递延收益	583,333.17	305,103.09
合 计	583,333.17	305,103.09

## 17. 实收资本

投资者 名称	年初余额		本年 增加	本年 减少	年末余额	
	投资金额	所占比例			投资金额	所占比例
李学祖	9,000,000.00	34.71%		9,000,000.00	0.00	
朱金根	9,920,000.00	38.25%	14,948,000.00		24,868,000.00	78.00%
朱云泉	1,880,000.00	7.25%			1,880,000.00	5.90%
谢敏	5,132,000.00	19.79%			5,132,000.00	16.10%
合计	25,932,000.00	100.00%	14,948,000.00	9,000,000.00	31,880,000.00	100.00%

## 18. 未分配利润

项 目	金 额
本年年初余额	-1,226,838.86
加：其他调整转入	
本年增加数	-4,373,882.46
其中：本年净利润转入	-4,373,882.46
其他增加	
本年减少数	
其中费：本年提取盈余公积数	
本年分配现金股利数	
其他减少	
本年年末余额	-5,600,721.32

## 19. 营业收入与成本

项 目	营业收入		营业成本	
	上年数	本年数	上年数	本年数
	29,672,581.27	18,246,227.13	22,809,147.53	13,289,381.26
合 计	29,672,581.27	18,246,227.13	22,809,147.53	13,289,381.26

## 20. 税金及附加





河南金天丽科教设备有限公司审计报告

项 目	本年数	上年数
税金及附加	197,850.63	160,360.45
合 计	197,850.63	160,360.45

21. 销售费用

项 目	本年数	上年数
折旧	176,888.09	187,857.67
燃料费	63,376.38	13,946.84
其他	51,827.05	52,554.13
差旅费	73,291.60	11,384.20
招待费	75,840.35	1,200.00
招标代理费	82,277.23	73,551.89
运费	278,183.14	239,139.00
中标服务费	193,245.28	0.00
广告印刷制作	361,251.98	224,374.10
工资	7,667.00	18,200.00
销售验收费	0.00	28,512.00
卸货费	0.00	0.00
安装费	989,109.50	76,020.00
合 计	2,352,957.60	926,739.83

22. 管理费用

项 目	本年数	上年数
研发费用 1	1,004,685.90	1,544,970.40
无形资产摊销	960,791.75	1,213,333.44
招待费	886,893.88	428,220.52
社保	212,580.66	199,717.51
递延收益摊销	93,333.36	186,666.72
其他	2,503,159.35	157,874.07
办公费	68,175.88	114,344.17
燃料费	32,009.13	86,882.23
工资	101,378.00	78,000.00
检测服务	19,661.95	58,392.45
证书费	106,086.41	57,660.21
差旅费	51,693.60	56,300.29
职工餐费生活费	48,972.90	56,097.00
车辆维修、保险、汽车美容清洗	46,060.03	44,143.21
水费	22,531.68	31,902.98
折旧	48,439.58	27,523.10
职工福利	59,824.00	19,320.69
财产保险	0.00	14,370.94
验收费	0.00	13,440.00
物流费	10,350.49	8,741.43
汽车保险	0.00	7,591.01
售后服务年审费	15,566.04	6,000.00



河南金天丽科教设备有限公司审计报告

审计费	0.00	3,000.00
家具协会会费	3,000.00	3,000.00
研发费用	10,610.09	2,295.00
技术服务费	0.00	860.00
维修费	6,558.00	25.00
合 计	6,312,362.68	4,415,989.30

其中：研发费用

项 目	本年数	备注
JTL2024-01 双人并排课桌椅的研发	205,652.80	
JTL2024-02 带有调节高度的单人课桌椅的研发	229,541.28	
JTL2024-03 带有放置书包拦网的课桌椅的研发	256,372.91	
JTL2024-04 可折叠公寓床的研发	313,118.91	
合 计	1,004,685.90	

23. 财务费用

项 目	本年数	上年数
利息支出	997,203.06	1,087,528.54
手续费	2,451.87	1,746.47
现金折扣	-0.96	10.97
合 计	999,653.97	1,089,285.98

24. 营业外收入

项 目	本年数	上年数
土地返还款	280,000.08	280,000.08
其他	212,551.69	0.00
合 计	492,551.77	280,000.08

八、或有事项的说明

截止报告日，本公司无需披露的或有事项。

九、资产负债表日后事项的说明

无

河南金天丽科教设备有限公司  
2025年02月15日



## 河南金天丽科教设备有限公司

### 2024 年度财务情况说明书

#### 1、 企业基本情况

河南金天丽科教设备有限公司成立于 2017 年 9 月 26 日，在濮阳市清丰县市场监督管理局登记注册，统一社会信用代码 91410922MA44EQ937Q，注册资本人民币 3188.00 万元，公司类型：有限责任公司，法定代表人：朱立恒，住所：河南省濮阳市清丰县产业集聚区，经营范围：办公自动化设备、教学设备、教学仪器、体育器材的研发、生产，销售、安装；木制幼教类玩具、塑料玩具生产、销售；钢、木、橡塑课桌椅、餐桌椅、剧场椅、床、公寓床、实木门、家具、实验室设备、钢结构及其产品，美术音乐器材、食品柜、书架、不锈钢制品、黑板、厨具、沙发、办公家具、储物柜、文件柜、密集架、文具、床上用品、窗帘、电子白板、通用技术实验设备，电控教学实训设备监控器材的生产、销售、安装；玩具、服装、鞋帽、校园智能卡、饮水设备、家用电器、计算机、软件及辅助设备批发、零售；塑胶跑道（运动场地）、人制草坪铺设；园林绿化；第二类增值电信业务。

#### 2、 资产、负债所有者权益状况

本公司 2024 年度资产总额 4124.61 万元，其中流动资产总额 1877.66 万元，非流动资产总额 2246.95 万元；负债总额 1496.68 万元，其中流动负债 1466.17 万元，非流动负债 30.51 万元；所有者权益总额 2627.93 万元，其中实收资本 3188.00 万元，未分配利润-560.07 万元。

#### 3、 本年度经营情况

本公司 2024 年度利润总额-437.39 万元，净利润-437.39 万元。

#### 4、 所有者权益变动情况

2024 年度本公司所有者权益 2627.93 万元，实收资本增加 594.80 万元，本年净利润-437.39 万元，本年所有者权益增加 157.41 万元。

#### 5、 各项财务指标完成情况

资产负债率 : 36.29%

流动比率 : 128.07%



净资产收益率：-17.16%

成本费用利润率：-18.89%

应收账款周转率：1.32

营业收入增长率：-38.51%

主营业务利润率：26.08%

总资产增长率：-26.18%

净资产增长率：6.37%

## 6、盈利增长或亏损原因

2024 年市场需求减少，本年营业收入减少较大，且开拓市场成本增大，本年利润较去年减少，最终净利润为-437.39 万元。



河南金天丽科教设备有限公司

2025 年 2 月 15 日





全程电子化



# 营业执照

(副本)

统一社会信用代码  
914101057967514314



扫描二维码登录  
“国家企业信用  
信息公示系统”，  
了解更多登记、  
备案、许可、监  
管信息。

名称	河南德丰会计师事务所有限公司	注册资本	壹佰壹拾万圆整
类型	有限责任公司(自然人投资或控股)	成立日期	2006年11月30日
法定代表人	张清霞	营业期限	长期
经营范围	审查企业会计报表，出具审计报告；验证企业资本金；出具验资报告；办理企业合并、分立、清算事宜中的审计业务，出具有关报告；基本建设年度财务决算审计；会计咨询、税务咨询、管理咨询、法律、法规、规定的其它业务（以上范围凭证经营）。（以上范围，国家法律法规规定禁止的项目及应经审批方可经营的项目除外）（依法须经批准的项目，经相关部门批准后方可开展经营活动）		
住所	河南自贸试验区郑州片区（郑东）正光路22号行署国际B座13楼西		

登记机关



国家企业信用信息公示系统网址：  
<http://www.gsxt.gov.cn>  
市场主体应当于每年1月1日至6月30日通过国家企业信用信息公示系统报送公示年度报告。

国家市场监督管理总局监制



## 会计师事务所 执业证书

名称：河南德丰会计师事务所有限公司

首席合伙人：

主任会计师：张常霞

经营场所：

河南自贸试验区郑州片区（郑东）正光路22号行署国际B座13楼西

组织形式：有限责任

执业证书编号：41000133

批准执业文号：豫财办会〔2006〕68号

批准执业日期：2006年11月13日



## 说明

证书序号：0010082

- 1、《会计师事务所执业证书》是证明持有人经财政部门依法审批，准予执行注册会计师法定业务的凭证。
- 2、《会计师事务所执业证书》记载事项发生变动的，应当向财政部门申请换发。
- 3、《会计师事务所执业证书》不得伪造、涂改、出租、出借、转让。
- 4、会计师事务所终止或执业许可注销的，应当向财政部门交回《会计师事务所执业证书》。

发证机关：



二〇二一年九月十七日

中华人民共和国财政部制

28



姓名	张佳璇
Full name	张
性别	男
Sex	男
出生日期	1993-02-06
Date of birth	1993-02-06
工作单位	河南德丰会计师事务所有限公司
Working unit	河南德丰会计师事务所有限公司
身份证号码	410527199302064638
Identity card No.	410527199302064638



本证书经检验合格，继续有效一年。  
This certificate is valid for another year after this renewal.

证书编号: 410001330006  
No. of Certificate

批准注册协会: 河南省注册会计师协会  
Authorized Institute of CPAs

发证日期: 2021 年 07 月 16 日  
Date of Issuance

年 月 日



张瑞祥 男 1984-07-08 河南瑞祥会计师事务所有限公司

Full name: 张瑞祥 Sex: 男 Date of birth: 1984-07-08 Working unit: 河南瑞祥会计师事务所有限公司

身份证 No. 4102240105702



证书编号: 410180074014  
No. of Certificate

批准注册协会: 河南省注册会计师协会  
Authorized Institute of CPAs

发证日期: 2020 年 10 月 日  
Date of Issuance

注册会计师工作单位变更事项登记  
Registration of the Change of Working Unit by a CPA

同意调出  
Agree the holder to be transferred from

转出协会盖章  
Stamp of the transfer-out Institute of CPAs  
2015 年 4 月 16 日

同意调入  
Agree the holder to be transferred to

转入协会盖章  
Stamp of the transfer-in Institute of CPAs  
2015 年 4 月 18 日

年度检验登记  
Annual Renewal Registration

本证书经检验合格, 继续有效一年。  
This certificate is valid for another year after this renewal.

2018年3月30日

2021年6月30日



#### 4.3.2 企业有关财务会计制度

##### 第一章 总 则

第一条 为加强财务管理，规范财务工作，促进公司经营业务的发展，提高公司经济效益，根据国家有关财务管理法则制度和公司章程有关规定，结合公司实际情况，特制定本制度。

第二条 公司会计核算遵循权责发生制原则。

第三条 财务管理的基本任务和方法：（一）筹集资金和有效使用资金，监督资金正常运行，维护资金安全，努力提高公司经济效益。（二）做好财务管理基础工作，建立健全财务管理制度，认真做好财务收支的计划、控制、核算、分析和考核工作。（三）加强财务核算的管理，以提高会计资讯的及时性和准确性。（四）监督公司财产的购建、保管和使用，配合综合管理部定期进行财产清查。（五）按期编制各类会计报表和财务说明书，做好分析、考核工作。

第四条 财务管理是公司经营管理的一个重要方面，公司财务管理中心对财务管理工作负有组织、实施、检查的责任，财会人员要认真执行《会计法》，坚决按财务制度办事，并严守公司秘密。

##### 第二章 财务管理的基础工作

第五条 加强原始凭证管理，做到制度化、规范化。原始凭证是公司发生的每项经营活动不可缺少的书面证明，是会计记录的主要依据。

第六条 公司应根据审核无误的原始凭证编制记账凭证。记账凭证的内容必须具备：填制凭证的日期、凭证编号、经济业务摘要、会计科目、金额、所附原始凭证张数、填制凭证人员、复核人员、会计主管人员签名或盖章。收款和付款记账凭证还应当由出纳人员签名或盖章。

第七条 健全会计核算，按照国家统一会计制度的规定和会计业务的需要设置会计帐簿。会计核算应以实际发生的经济业务为依据，按照规定的会计处理方法进行，保证会计指标的口径一致，相互可比和会计处理方法前后相一致。

第八条 做好会计审核工作，经办财会人员应认真审核每项业务的合法性、真实性、手续完整性和资料的准确性。编制会计凭证、报表时应经专人复核，重大事项应由财务负责人复核。

第九条 会计人员根据不同的账务内容采用定期对会计账簿记录的有关数位与库存实物、货币资金、有价证券、往来单位或个人等进行相互核对，保证账证相符、账实相符、账表相符。

第十条 建立会计档案，包括对会计凭证、会计帐簿、会计报表和其他会计资料都应建立档案，妥善保管。按《会计档案管理办法》的规定进行保管和销毁。

第十一条 会计人员因工作变动或离职，必须将本人所经管的会计工作全部移交给接替人员。会计人员办理交接手续，必须有监交人负责监交，交接人员及监交人员应分别在交接清单

上签字后，移交人员方可调离或离职。

### 第三章 资本金和负债管理

第十二条 资本金是公司经营的核心资本，必须加强资本金管理。公司筹集的资本金必须聘请中国注册会计师验资，根据验资报告向投资者开具出资证明，并据此入帐。

第十三条 经公司董事会提议，股东会批准，可以按章程规定增加资本。财务部门应及时调整实收资本。

第十四条 公司股东之间可相互转让其全部或部分出资，股东应按公司章程规定，向股东以外的人转让出资和购买其他股东转让的出资。财务部门应据实调整。

第十五条 公司以负债形式筹集资金，须努力降低筹资成本，同时应按月计提利息支出，并计入成本。

第十六条 加强应付帐款和其他应付款的管理，及时核对余额，保证负债的真实性和准确性。凡一年以上应付而未付的款项应查找原因，对确实无法付出的应付款项报公司总经理批准後处理。

第十七条 公司对外担保业务，按公司规定的审批程式报批後，由财务管理中心登记後才能正式对外签发，财务管理中心据此纳入公司或有负债管理，在担保期满後及时督促有关业务部门撤销担保。

### 第四章 流动资产的管理

第十八条 现金的管理：严格执行人民银行颁布的《现金管理暂行条例》，根据本公司实际需要，合理核实现金的库存限额，超出限额部分要及时送存银行。

第十九条 严禁白条抵库和任意挪用现金，出纳人员必须每日结出现金日记账的帐面余额，并与集团有限公库存现金相核对，发现不符要及时查明原因。财务管理中心经理对库存现金进行定期或不定期检查，以保证现金的安全和完整，公司的一切现金收付都必须有合法的原始凭证。

第二十条 银行存款的管理：加强对银行账户及其他账户的保密工作，非因业务需要不准外泄，银行账户印签实行分管、并用制，不得一人统一保管使用。严禁在任何空白合同上加盖银行账户印签。人力家

第二十一条 出纳人员要随时掌握银行存款余额，不准签发空头支票，不准将银行账户出借给任何单位和个人办理结算或套取现金。在每月末要做好与银行的对帐工作，并编制银行存款余额调节表，对未达帐项进行分析，查找原因，并报财务部门负责人。

第二十二条 应收账款的管理：对应收账款，每季末做一次帐龄和清收情况的分析，并报

有关领导和分管业务部门，督促业务部门积极催收，避免形成坏帐。

第二十三条 其他应收款的管理：应按户分页记账，要严格个人借款审批程序，借款的审批程序是：借款人→部门负责人→财务负责人→总经理。借用现金，必须用于现金结算范围内的各种费用专案的支付。

第二十四条 短期投资的管理：短期投资是指一年内能够并准备变现的投资，短期投资必须在公司授权范围内进行，按现行财务制度规定记账、核算收入成本和损益。

#### 4.4 具有履行合同所必需的设备和专业技术能力

##### 履行合同所必需的设备和专业技术能力证明的承诺书

致：南阳医学高等专科学校、南阳市公共资源交易中心

我公司参加贵单位组织的南阳医学高等专科学校孔明校区 15#学生公寓楼房间内设施采购项目（项目编号：南阳政采询价-2025-3），就该项目递交了响应文件。

我公司具备履行该合同所必需的设备和专业能力，成交后能够按合同约定全面履行自己的义务。

特此承诺

投标人（企业电子章）：河南金天丽科教设备有限公司

法定代表人或授权代表（签字或电子印章）：

日期：2025 年 09 月 03 日



#### 4.4.1 履行合同所必须的主要设备

序号	名称	数量	用途	备注
1	大型全自动流水线喷涂设备	1 套	流动喷涂	无
2	圆形三明治大旋风魔术快速喷粉设备	1 套	喷粉	无
3	静电喷涂机	1 套	喷粉	无
4	手持静电喷枪	2 台	喷粉	无
5	自动静电喷枪	8 台	喷粉	无
6	机器人焊机系统	2 台	焊接	无
7	双工位多维自动焊机	1 台	焊接	无
8	双工位多维焊接机器人	1 台	焊接	无
9	加大版双工位多维自动焊机	3 台	焊接	无
10	焊烟除尘器	1 台	除尘	无
11	弯管机	4 台	弯管	无
12	抛丸机	1 台	抛丸	无
13	普通型开式可倾压力机	8 台	成型加工	无
14	气保焊机	7 台	焊接	无
15	磨齿机	1 台	消除变形	无
16	光纤激光切割机	2 台	切割	无
17	切割机	2 台	切割	无
18	全自动切管机	1 台	切管	无
19	全自动横切切管机	1 台	切管	无
20	伺服变频螺杆式空压机	1 台	压送气	无

21	冷干机	1 台	降温	无
22	四柱下压式油压机	2 台	传递能量	无
23	成型机	1 台	成型	无
24	高速电脑裁板锯	1 台	裁板	无
25	木工柔性生产线	1 台	加工	无
26	精密推台锯	1 台	锯切木料	无
27	自动封边机	1 台	封边	无
28	自动六排钻	1 台	打孔	无
29	自动四排钻	1 台	打孔	无
30	四头铰链机	1 台	打铰链	无
31	斜辊连线	1 台	运输	无
32	升降台	1 台	升降	无

## 1、大型全自动流水线喷涂设备



		3200184310		江苏增值税专用发票		No 30065421		3200184310 30065421	
				开票日期: 2018年11月09日					
购买方	名称: 河南金天丽科教设备有限公司					密 码 区	5*>95906<>3><9/3706050<+021		
	纳税人识别号: 91410922MA44EQ937Q						4/5-99635409255<3-7360891*2		
	地址、电话:						3-28/33*7+501427+7151>98915		
	开户行及账号:						2><2><+9-72+-</>306+42+<02+		
货物或应税劳务、服务名称		规格型号	单位	数量	单价	金额	税率	税额	
*机床*大型全自动流水线喷涂设备			套	1	2094827.58620	2094827.59	16%	335172.41	
合 计						¥2094827.59		¥335172.41	
价税合计(大写)		贰佰肆拾叁万圆整			(小写) 2094827.59				
销售方	名称: 扬州市江都区江阳涂装工程有限公司					备 注			
	纳税人识别号: 91321012141201180W								
	地址、电话: 扬州市江都区华阳乡兴华街5号 0514-8614538								
	开户行及账号: 江都农村商业 银行华阳支行3210880401201000007867								
收款人: 丁凯		复核: 王欣		开票人: 林宪泽		销售方: (章)			



## 2、圆形三明治大旋风魔术快速喷粉设备



4400214130		广东增值税专用发票		No 38373294		4400214130 38373294		
开票日期: 2022年04月15日								
名称: 河南金天顺科教设备有限公司 纳税人识别号: 91410922MA44EQ937Q 地址、电话: 河南省濮阳市清丰县产业集聚区0393-8579888 开户行及账号: 河南濮阳市农村商业银行股份有限公司清丰支行1102011900000043		密 码 区 /-0+>51<0-/9/3970110-<59215 130>6/94194+26<2709400-4/01 2<*>4--4/3<+>8/4/3108000>>*> 939/712><4>03842*>82-8<296/						
货物或应税劳务、服务名称 *通用设备*圆形三明治大旋风魔术快速喷粉设备		规格型号	单位	数量	单价	金额	税率	税额
			套	1	292035.39823	292035.40	13%	37964.60
合 计						¥292035.40		¥37964.60
价税合计(大写)		叁拾叁万零肆			(小写) ¥330000.00			
名称: 中山市君禾机电设备有限公司 纳税人识别号: 91442000768411966A 地址、电话: 中山火炬开发区仲夏路12号 0760-85335268 开户行及账号: 中国银行中山张家边支行 709457744522		收款人: 黎肖芝 复核: 谢志超 开票人: 吴书桃						



### 3、静电喷涂机

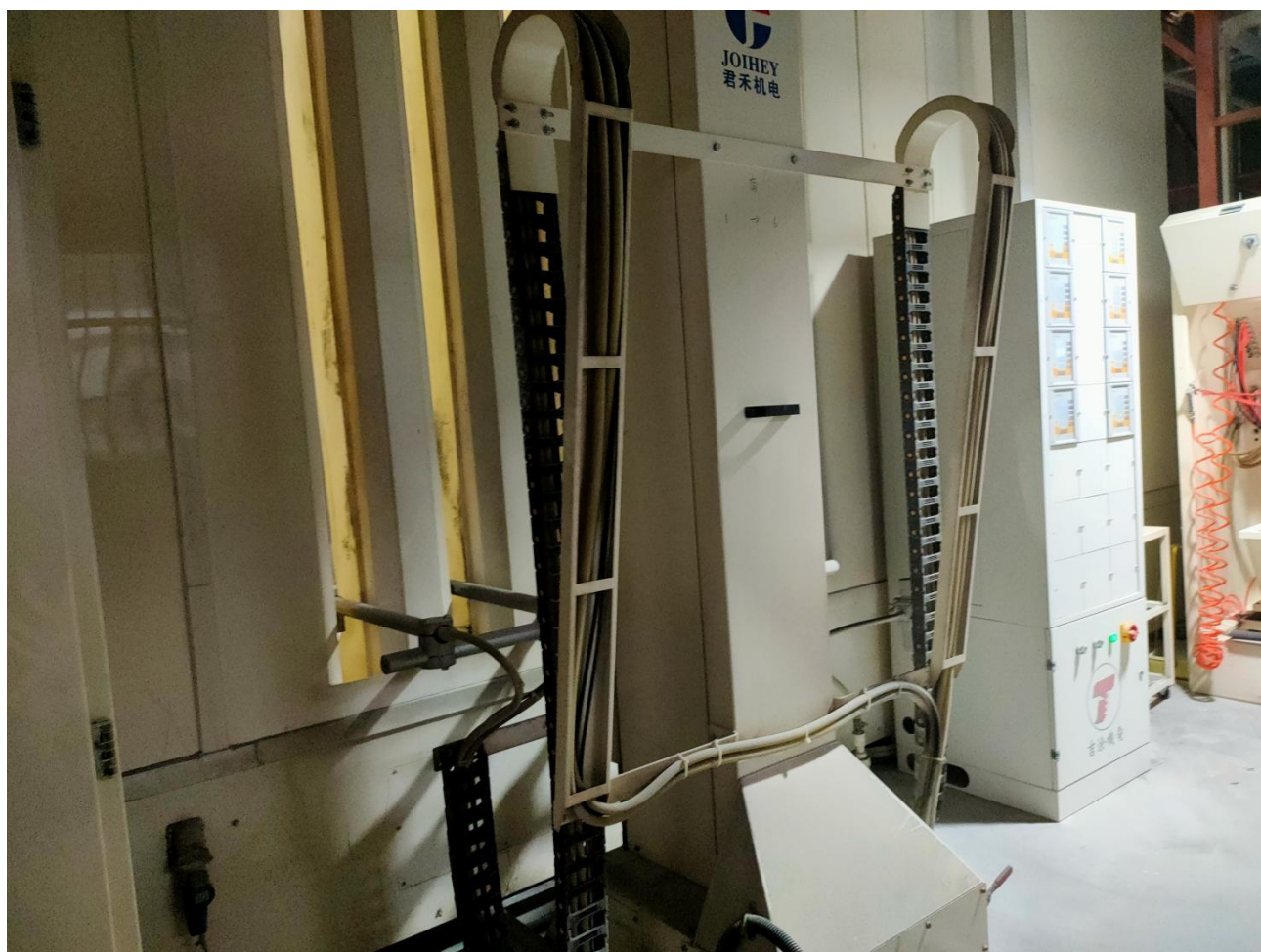

4100192130		河南增值税专用发票		No 06014724		4100192130 06014724	
机器编号: 499932410785		开票日期: 2021年08月03日					
购买方	名称: 河南金天丽科教设备有限公司 纳税人识别号: 91410922MA44EQ937Q 地址、电话: 河南省濮阳市濮阳县产业集聚区 0393-8579888 开户行及账号: 河南清丰农村信用合作联社东区分社31102011900000043			密码	038125-*9--7/4603+30890*4+7* <-19*-09520>1+577+3510+-82+7 9>354>5>02-0*35+705785/6>//7 >65<-176<*01<*4903+62229+324		
货物或应税劳务、服务名称 *其他电气设备*静电喷涂机		规格型号	单位	数量	单价	金额	税率
			套	1	3716.81415929	3716.81	13%
合计						¥3716.81	¥483.19
价税合计(大写)		肆仟贰佰圆整		(小写) ¥4200.00			
销售方	名称: 郑州鹏扬机电设备有限公司 纳税人识别号: 91410100MA40K6GP67 地址、电话: 郑州市郑东新区金水东路6号院11号楼4单元33号15238378386 开户行及账号: 招商银行股份有限公司郑东新区支行371905397810901			备注	郑州鹏扬机电设备有限公司 91410100MA40K6GP67 发票专用章		
收款人: 张莉		复核: 卫亚丽		开票人: 谢凤珠		销售方: (章)	

#### 4、手持静电喷枪



		<b>4100221130</b>		<b>河南增值税专用发票</b>		<b>No 10530632</b>	
机器编号: 589911918263		开票日期:2022年08月08日		4100221130 10530632		第三联: 发票联 购买方记账凭证	
<b>购买方</b>		名称: 河南金天丽科教设备有限公司 纳税人识别号: 91410922MA44EQ937Q 地址、电话: 河南省濮阳市清丰县产业集聚区0393-8579888 开户行及账号: 河南清丰农村商业银行股份有限公司东区分理处311020119000000		密码区 037204>8+60-/3-080+<0>*4+8>3 3517<7722<50307475<989/86652 3>9<<28>73*<>59+--><3<3+09+3 *44/62670*01+5<<0376-/8-+*8<			
货物或应税劳务、服务名称 *喷枪*手动静电喷枪 *喷枪*自动静电喷枪		规格型号 		单位 台 台		数量 2 8	
				单价 7787.61061946 7787.61061946		金额 15575.22 62300.88	
						税率 13% 13%	
						税额 2024.78 8099.12	
合计						￥77876.10 ￥10123.90	
价税合计(大写)		捌万捌仟圆整		(小写)		￥88000.00	
<b>销售方</b>		名称: 河南君涂机械设备有限公司 纳税人识别号: 91410103MA47FRF87W 地址、电话: 河南省郑州市二七区鼎盛大道南青桐西路绿地荣悦国际2楼1806号15013666877 开户行及账号: 中国民生银行股份有限公司郑州商鼎路支行160443960		备注		91410103MA47FRF87W 销售发票(专用章)	
收款人: 胡超群		复核: 胡新意		开票人: 时可			



## 5、自动静电喷枪



		4100221130		河南增值税专用发票		No 10530632		4100221130 10530632							
机器编号: 589911918263				开票日期: 2022年08月08日											
名称: 河南金天丽科教设备有限公司 纳税人识别号: 91410922MA44EQ937Q 地址、电话: 河南省濮阳市清丰县产业集聚区0393-8579888 开户行及账号: 河南清丰农村商业银行股份有限公司东区分理处311020119000000		密 码: 037204>8+60-/3-080+<0>*4+8>3 3517<7722<50307475<989/86652 3>9<<28>73*<>59+--><3<3+09+3 *44/62670*01+5<<0376-/8-+*8<													
货物或应税劳务、服务名称 *喷枪*手动静电喷枪 *喷枪*自动静电喷枪		规格型号 台 台		单位 台 台		数量 2 8		单 价 7787.61061946 7787.61061946		金 额 15575.22 62300.88		税率 13% 13%		税 额 2024.78 8099.12	
合 计								¥77876.10						¥10123.90	
价税合计(大写)		捌万捌仟圆整												(小写) ¥88000.00	
名称: 河南君涂机械设备有限公司 纳税人识别号: 91410103MA47FRF87W 地址、电话: 河南省郑州市二七区鼎盛大道南青桐西路西绿地荣御国际2幢18层1805号15015666877 开户行及账号: 中国民生银行股份有限公司郑州商鼎路支行160443960		备 注: 													
收款人: 胡超群		复核: 胡新意		开票人: 时司											

## 6、机器人焊机系统





3500173130

福建增值税专用发票

No 08631420

3500173130  
08631420

开票日期: 2019年06月24日

购买方

名称: 河南金天丽科教设备有限公司  
纳税人识别号: 91410922MA44EQ937Q  
地址、电话: 河南省濮阳市清丰县产业集聚区 0393-8579888  
开户行及账号: 清丰县农村信用合作联社东区分社 31102011900000043

密码区

密区

货物或应税劳务、服务名称

规格型号

单位

数量

单价

金额

税率

税额

合计

价税合计(大写)

陆万柒仟伍佰圆整

(小写) ¥67500.00

销售方

名称: 泉州松兴智能化设备有限公司  
纳税人识别号: 91350502743815606J  
地址、电话: 福建省泉州市鲤城区江南街道嘉事社区池海路937-1号 0595-22489808  
开户行及账号: 民生银行泉州分行2301012830006638

备注

收款人:

复核:

开票人: 骆鸿志

发票专用章

3500173130

福建增值税专用发票

No 08631421

3500173130  
08631421

开票日期: 2019年06月24日

购买方

名称: 河南金天丽科教设备有限公司  
纳税人识别号: 91410922MA44EQ937Q  
地址、电话: 河南省濮阳市清丰县产业集聚区 0393-8579888  
开户行及账号: 清丰县农村信用合作联社东区分社 31102011900000043

密码区

密区

货物或应税劳务、服务名称

规格型号

单位

数量

单价

金额

税率

税额

合计

价税合计(大写)

陆万柒仟伍佰圆整

(小写) ¥67500.00

销售方

名称: 泉州松兴智能化设备有限公司  
纳税人识别号: 91350502743815606J  
地址、电话: 福建省泉州市鲤城区江南街道嘉事社区池海路937-1号 0595-22489808  
开户行及账号: 民生银行泉州分行2301012830006638

备注

收款人:

复核:

开票人: 骆鸿志

发票专用章

3500173130

福建增值税专用发票

No 08631422

3500173130  
08631422

开票日期: 2019年06月24日

购买方

名称: 河南金天丽科教设备有限公司  
纳税人识别号: 91410922MA44EQ937Q  
地址、电话: 河南省濮阳市清丰县产业集聚区 0393-8579888  
开户行及账号: 清丰县农村信用合作联社东区分社 31102011900000043

密码区

密区

货物或应税劳务、服务名称

规格型号

单位

数量

单价

金额

税率

税额

合计

价税合计(大写)

陆万柒仟伍佰圆整

(小写) ¥67500.00

销售方

名称: 泉州松兴智能化设备有限公司  
纳税人识别号: 91350502743815606J  
地址、电话: 福建省泉州市鲤城区江南街道嘉事社区池海路937-1号 0595-22489808  
开户行及账号: 民生银行泉州分行2301012830006638

备注

收款人:

复核:

开票人: 骆鸿志

发票专用章

56



3500173130

## 福建增值税专用发票

发票联

No 08631423

3500173130  
08631423

开票日期: 2019年06月24日

名称:	河南金天利科教设备有限公司			密	2204<253-7>0*+/+82419642+1			
纳税人识别号:	91410922MA44EQ937Q			码	5*6-<->>0/+84-4<9+41386749			
地址、电话:	河南省濮阳市清丰县产业集聚区 0393-8579888			区	3<0+065/+73247>/*2+9904580			
开户行及账号:	清丰县农村信用合作联社东区分社 31102011900000043				52+/3<4-629-2*/26//421/28+<			
货物或应税劳务、服务名称	规格型号	单位	数量	单价	金额	税率	税额	
*机器人*PWT-机器人YA-1VAR	YM-1400焊机系统	台	0.25	238938.0531	59734.51	13%	7765.49	
合计					¥59734.51		¥7765.49	
价税合计(大写)	陆万柒仟伍佰圆整			(小写)	¥67500.00			
名称:	泉州松兴智能化设备有限公司			备				
纳税人识别号:	91350502743815606J			注				
地址、电话:	福建省泉州市鲤城区江亭街海丰社区海丰路937-1号 0595-22489808							
开户行及账号:	民生银行泉州分行23010128300006638							
收款人:	复核:	开票人:	骆鸿志					

第三联: 发票联 购买方记账凭证



3500173130

## 福建增值税专用发票

发票联

No 08631424

3500173130  
08631424

开票日期: 2019年06月24日

名称:	河南金天利科教设备有限公司			密	>+8<9511352*>-/5/44658>4-7<			
纳税人识别号:	91410922MA44EQ937Q			码	940957002<93862<304939-3155			
地址、电话:	河南省濮阳市清丰县产业集聚区 0393-8579888			区	2>16/</7/070*521>3/2<566199			
开户行及账号:	清丰县农村信用合作联社东区分社 31102011900000043				5-72>629/<640>9-6>4<>83>+>/			
货物或应税劳务、服务名称	规格型号	单位	数量	单价	金额	税率	税额	
*机器人*PWT-机器人YA-1VAR	YM-1400焊机系统	台	0.25	238938.0531	59734.51	13%	7765.49	
合计					¥59734.51		¥7765.49	
价税合计(大写)	陆万柒仟伍佰圆整			(小写)	¥67500.00			
名称:	泉州松兴智能化设备有限公司			备				
纳税人识别号:	91350502743815606J			注				
地址、电话:	福建省泉州市鲤城区江亭街海丰社区海丰路937-1号 0595-22489808							
开户行及账号:	民生银行泉州分行23010128300006638							
收款人:	复核:	开票人:	骆鸿志					

第三联: 发票联 购买方记账凭证



3500173130

## 福建增值税专用发票

发票联

No 08631425

3500173130  
08631425

开票日期: 2019年06月24日

名称:	河南金天利科教设备有限公司			密	+/45175>1/2+5>+>21<>87*3+>2			
纳税人识别号:	91410922MA44EQ937Q			码	642>95+<515819833976*159106			
地址、电话:	河南省濮阳市清丰县产业集聚区 0393-8579888			区	*201891*523<</2757+810*>*6+			
开户行及账号:	清丰县农村信用合作联社东区分社 31102011900000043				2++<060>1**+7050>0<3>1005+3			
货物或应税劳务、服务名称	规格型号	单位	数量	单价	金额	税率	税额	
*机器人*PWT-机器人YA-1VAR	YM-1400焊机系统	台	0.25	238938.0531	59734.51	13%	7765.49	
合计					¥59734.51		¥7765.49	
价税合计(大写)	陆万柒仟伍佰圆整			(小写)	¥67500.00			
名称:	泉州松兴智能化设备有限公司			备				
纳税人识别号:	91350502743815606J			注				
地址、电话:	福建省泉州市鲤城区江亭街海丰社区海丰路937-1号 0595-22489808							
开户行及账号:	民生银行泉州分行23010128300006638							
收款人:	复核:	开票人:	骆鸿志					

第三联: 发票联 购买方记账凭证





3500173130

## 福建增值税专用发票

发票联

No 08631426

3500173130

08631426

开票日期: 2019年06月24日

税总函 [2017] 212 号海南华森实业公司

购买方	名称: 河南金天丽科教设备有限公司 纳税人识别号: 91410922MA44EQ937Q 地址、电话: 河南省濮阳市清丰县产业集聚区 0393-8579888 开户行及账号: 清丰县农村信用合作联社东区分社 31102011900000043	密码区	7+095002225+49065>+1563/<56-69/9<805709*9<8>>>318*787882475<501563/25741016<81175*5+/-17<47601208837858/+							
货物或应税劳务、服务名称	规格型号	单位	数量	单价	金额	税率	税额			
*机器人*PWT-机器人YA-1VAR	YM-1400焊机系统	台	0.25	238938.0531	59734.51	13%	7765.49			
合计					¥59734.51		¥7765.49			
价税合计(大写)	陆万柒仟伍佰圆整			(小写)	¥67500.00					
销售方	名称: 泉州松兴智能化设备有限公司 纳税人识别号: 91350502743815606J 地址、电话: 福建省泉州市鲤城区江南街道亭店社区池峰路937-1号 0595-22489808 开户行及账号: 民生银行泉州分行2301012830006633	备注	泉州松兴智能化设备有限公司 91350502743815606J 发票专用章(章)							
收款人:	复核:	开票人:	骆鸿志							

第三联: 发票联 购买方记账凭证



3500173130

## 福建增值税专用发票

发票联

No 08631427

3500173130

08631427

开票日期: 2019年06月24日

税总函 [2017] 212 号海南华森实业公司

购买方	名称: 河南金天丽科教设备有限公司 纳税人识别号: 91410922MA44EQ937Q 地址、电话: 河南省濮阳市清丰县产业集聚区 0393-8579888 开户行及账号: 清丰县农村信用合作联社东区分社 31102011900000043	密码区	0>86/81490101<>905631<>-/25***7>>8471+**8*>067005196/231+82-/->9/75601/17<<34435>9+/29+<<776<050+421+>*<06917							
货物或应税劳务、服务名称	规格型号	单位	数量	单价	金额	税率	税额			
*机器人*PWT-机器人YA-1VAR	YM-1400焊机系统	台	0.25	238938.0531	59734.51	13%	7765.49			
合计					¥59734.51		¥7765.49			
价税合计(大写)	陆万柒仟伍佰圆整			(小写)	¥67500.00					
销售方	名称: 泉州松兴智能化设备有限公司 纳税人识别号: 91350502743815606J 地址、电话: 福建省泉州市鲤城区江南街道亭店社区池峰路937-1号 0595-22489808 开户行及账号: 民生银行泉州分行2301012830006633	备注	泉州松兴智能化设备有限公司 91350502743815606J 发票专用章(章)							
收款人:	复核:	开票人:	骆鸿志							

第三联: 发票联 购买方记账凭证

## 7、双工位多维自动焊机



1200211130		天津增值税专用发票		No 15092905 1200211130 15092905				
机器编号: 929905679962		开票日期: 2022年08月04日						
购买方	名称: 河南金天丽科教设备有限公司 纳税人识别号: 91410922MA44EQ937Q 地址、电话: 河南省濮阳市清丰县产业集聚区 0393-8579888 开户行及账号: 河南清丰农村商业银行股份有限公司东区分理处 3110201190000043			密码	03//+>-94369/690452>0</+*/36 /109/14>17<2>+8*1697*3+9-3-3 249285<1102672-0953>0*6372*4 48>3/+<44401779/03+/-/*7*88>6			
货物或应税劳务、服务名称 *焊接设备*双工位多维自动焊机		规格型号	单位	数量	单价	金额	税率	税额
			台	1	77876.1061946	77876.11	13%	10123.89
合计						¥77876.11		¥10123.89
价税合计(大写)		捌万捌仟零整			(小写) ¥88000.00			
销售方	名称: 天津鑫友宝科技发展有限公司 纳税人识别号: 91120221MA05K1RM5P 地址、电话: 天津市宁河区七里海镇医院东400米源头水产院内13752116558 开户行及账号: 工行天津宁河支行0302095609300287674			备注	开票人: 李秀仲 收款人: 李秀仲 复核: 李秀仲 销售章: (中)			



8、双工位多维焊接机器人



1200224130		天津增值税专用发票		No 03603055		1200224130		
机器编号: 929905679962		发票联		开票日期 2023年09月11日		03603055		
购买方	名称: 河南金天丽科教设备有限公司 纳税人识别号: 91410922MA44EQ937Q 地址、电话: 河南省濮阳市清丰县产业集聚区 0393-8579888 开户行及账号: 河南清丰农村商业银行股份有限公司东区分理处 31102011900000042			密码区	03169>-25+**/736<760<99182*>+3>484-53/-++>3-911+*4**0/->4<1779190-6>/-<--++64<6++<3078-7-5501*79/03+4*+067/>3			
货物或应税劳务、服务名称 *焊接设备*双工位多维焊接机器人		规格型号	单位	数量	单价	金额	税率	税额
		YB-KS-350	台	1	77876.1061946	77876.11	13%	10123.89
合计						¥77876.11		¥10123.89
价税合计(大写)		捌万捌仟圆整			(小写) ¥88000.00			
销售方	名称: 天津鑫宝科技发展有限公司 纳税人识别号: 91120221MA05K1RM5P 地址、电话: 天津市宁河区七里海镇医院东400米源头水产院内13752116558 开户行及账号: 工行天津宁河支行0302095609300287674			备注	91120221MA05K1RM5P			
收款人: 李秀仲		复核: 吕凤全		开票人: 李秀仲		销售方: (章) 发票专用章		

## 9、加大版双工位多维自动焊机

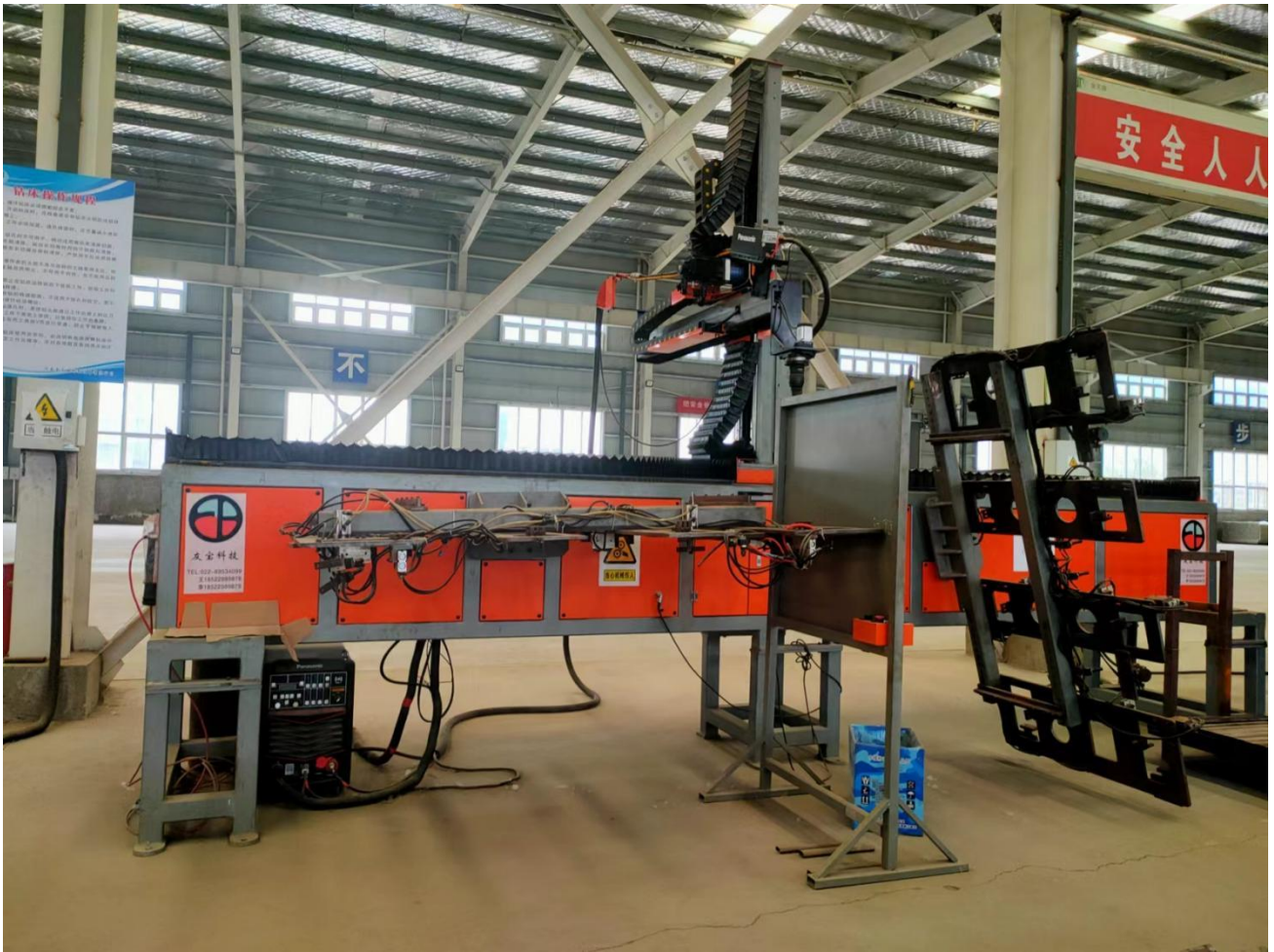



1200211130 天津增值税专用发票 No 15092899 1200211130 15092899 机器编号: 929905679962 开票日期: 2022年08月04日

名称: 河南金天图科教设备有限公司	纳税人识别号: 91410922MA44EQ937Q	地址、电话: 河南省濮阳市清丰县产业集聚区 0393-8579888	开户行及账号: 河南清丰农村商业银行股份有限公司东区分理处 3110201190000043	密码: 03142->*/<+6/44278277025>-/57<810>07>7/29910>62**+281>2*71*+>>44--+/>*<552*92*+178477*538*5*701779/034126*6*+>-			
货物或应税劳务、服务名称: *焊接设备*加大版双工位多轴自动焊机	规格型号	单位: 台	数量: 0.5	单价: 166486.725063	金额: 82743.36	税率: 13%	税额: 10756.64
合计					¥82743.36		¥10756.64
价税合计(大写): 玖万叁仟伍佰圆整					(小写) ¥93500.00		
名称: 天津鑫友宝科技发展有限公司	纳税人识别号: 91120221MA05K1RM5P	地址、电话: 天津市宁河区七里海镇医院东400米源头水产院内13752116558	开户行及账号: 工行天津宁河支行0302095609300287674	备注: 发票专用章			
收款人: 李秀仲 复核: 李秀仲 开票人: 李秀仲 销售方: (章)							

1200211130 天津增值税专用发票 No 15092900 1200211130 15092900 机器编号: 929905679962 开票日期: 2022年08月04日

名称: 河南金天图科教设备有限公司	纳税人识别号: 91410922MA44EQ937Q	地址、电话: 河南省濮阳市清丰县产业集聚区 0393-8579888	开户行及账号: 河南清丰农村商业银行股份有限公司东区分理处 3110201190000043	密码: 03+46+78>+62*121307/748*+*<50+103<9/381>/494/<42<847*2>-*2<+292/<891/778-<48666>82>36575-</0>/01779/031/0<4244<0			
货物或应税劳务、服务名称: *焊接设备*加大版双工位多轴自动焊机	规格型号	单位: 台	数量: 0.5	单价: 166486.725063	金额: 82743.36	税率: 13%	税额: 10756.64
合计					¥82743.36		¥10756.64
价税合计(大写): 玖万叁仟伍佰圆整					(小写) ¥93500.00		
名称: 天津鑫友宝科技发展有限公司	纳税人识别号: 91120221MA05K1RM5P	地址、电话: 天津市宁河区七里海镇医院东400米源头水产院内13752116558	开户行及账号: 工行天津宁河支行0302095609300287674	备注: 发票专用章			
收款人: 李秀仲 复核: 李秀仲 开票人: 李秀仲 销售方: (章)							

1200211130 天津增值税专用发票 No 15092901 1200211130 15092901 机器编号: 929905679962 开票日期: 2022年08月04日

名称: 河南金天图科教设备有限公司	纳税人识别号: 91410922MA44EQ937Q	地址、电话: 河南省濮阳市清丰县产业集聚区 0393-8579888	开户行及账号: 河南清丰农村商业银行股份有限公司东区分理处 3110201190000043	密码: 0347/*61>/11291/2/<*/0+2<7562+/72933<54-51*+04>6>119286/8>48+/92*1-66+417<7169+67/9-1>1>+35370/01779/0341-20-7409			
货物或应税劳务、服务名称: *焊接设备*加大版双工位多轴自动焊机	规格型号	单位: 台	数量: 0.5	单价: 166486.725063	金额: 82743.36	税率: 13%	税额: 10756.64
合计					¥82743.36		¥10756.64
价税合计(大写): 玖万叁仟伍佰圆整					(小写) ¥93500.00		
名称: 天津鑫友宝科技发展有限公司	纳税人识别号: 91120221MA05K1RM5P	地址、电话: 天津市宁河区七里海镇医院东400米源头水产院内13752116558	开户行及账号: 工行天津宁河支行0302095609300287674	备注: 发票专用章			
收款人: 李秀仲 复核: 李秀仲 开票人: 李秀仲 销售方: (章)							

1200211130 天津增值税专用发票 No 15092902 1200211130 15092902 机器编号: 929905679962 开票日期: 2022年08月04日

购买方	名称: 河南金天丽科教设备有限公司 纳税人识别号: 91410922MA44EQ937Q 地址、电话: 河南省濮阳市清丰县产业集聚区 0393-8579888 开户行及账号: 河南清丰农村商业银行股份有限公司东区分理处 3110201190000043	密码区	03<722*9-187/-->*/611<573651-23<--/788<-0</4+>1>880<997+-/+4-<28-7><1/<5<5+417<5+*/++>8*+9*701779/03>94+<7256-				
货物或应税劳务、服务名称	规格型号	单位	数量	单价	金额	税率	税额
*焊接设备*加大版双工位多轴自动焊机		台	0.5	166486.725663	82743.36	13%	10756.64
合计					¥82743.36		¥10756.64
价税合计(大写)	玖万叁仟伍佰圆整				(小写) ¥93500.00		
销售方	名称: 天津鑫友宝科技发展有限公司 纳税人识别号: 91120221MA05K1RM5P 地址、电话: 天津市宁河区七里海镇医院东400米源头水产院内13752116558 开户行及账号: 工行天津宁河支行0302095609300287674	备注					
收款人: 李秀仲	复核: 李秀仲	开票人: 李秀仲	销售方:(章)				

1200211130 天津增值税专用发票 No 15092903 1200211130 15092903 机器编号: 929905679962 开票日期: 2022年08月04日

购买方	名称: 河南金天丽科教设备有限公司 纳税人识别号: 91410922MA44EQ937Q 地址、电话: 河南省濮阳市清丰县产业集聚区 0393-8579888 开户行及账号: 河南清丰农村商业银行股份有限公司东区分理处 3110201190000043	密码区	0349/4*89336>0<301-388811*7*+67+3329/-7-85>4300>059<8>367870--01/+8493+70+84-90+3/63<>/8048><001779/033-4*8*24<4				
货物或应税劳务、服务名称	规格型号	单位	数量	单价	金额	税率	税额
*焊接设备*加大版双工位多轴自动焊机		台	0.5	166486.725663	82743.36	13%	10756.64
合计					¥82743.36		¥10756.64
价税合计(大写)	玖万叁仟伍佰圆整				(小写) ¥93500.00		
销售方	名称: 天津鑫友宝科技发展有限公司 纳税人识别号: 91120221MA05K1RM5P 地址、电话: 天津市宁河区七里海镇医院东400米源头水产院内13752116558 开户行及账号: 工行天津宁河支行0302095609300287674	备注					
收款人: 李秀仲	复核: 李秀仲	开票人: 李秀仲	销售方:(章)				

1200211130 天津增值税专用发票 No 15092904 1200211130 15092904 机器编号: 929905679962 开票日期: 2022年08月04日

购买方	名称: 河南金天丽科教设备有限公司 纳税人识别号: 91410922MA44EQ937Q 地址、电话: 河南省濮阳市清丰县产业集聚区 0393-8579888 开户行及账号: 河南清丰农村商业银行股份有限公司东区分理处 3110201190000043	密码区	03164/>-7//+*+20/+6*<+584+/16/298>>18/6/>951+/2><*666+06<28993277/3647310+6437-/39+<546-24/>9+01779/0365080-7>41				
货物或应税劳务、服务名称	规格型号	单位	数量	单价	金额	税率	税额
*焊接设备*加大版双工位多轴自动焊机		台	0.5	166486.725663	82743.36	13%	10756.64
合计					¥82743.36		¥10756.64
价税合计(大写)	玖万叁仟伍佰圆整				(小写) ¥93500.00		
销售方	名称: 天津鑫友宝科技发展有限公司 纳税人识别号: 91120221MA05K1RM5P 地址、电话: 天津市宁河区七里海镇医院东400米源头水产院内13752116558 开户行及账号: 工行天津宁河支行0302095609300287674	备注					
收款人: 李秀仲	复核: 李秀仲	开票人: 李秀仲	销售方:(章)				



## 10、焊烟除尘器





3700182130

## 山东增值税专用发票

No 23303140

3700182130

23303140

机器编号:

499944699336

开票日期: 2019年03月15日

税总函 [2017] 514 号西安印钞有限公司

购买方名称: 河南金天丽科教设备有限公司	纳税人识别号: 91410922MA44EQ937Q	地址、电话: 河南省清丰县产业集聚区0393-8579888	开户行及账号: 清丰县农村信用合作联社东区分社31102011900000043	密码区	03<35/>8127-632<7-9+24-9542+52*4-14-9>+1+74224417>4/<*23402+-9316>-2*+>36*2+*9-9/1+/ <24+<*-<601+17-0322698037+7		
货物或应税劳务、服务名称 *污染防治设备*旱烟除尘器	规格型号 3万风量	单位 台	数量 0.5	单价 105172.413793	金额 52586.21	税率 16%	税额 8413.79
合 计					¥ 52586.21		¥ 8413.79
价税合计(大写)		⊗ 陆万壹仟圆整		(小写) ¥ 61000.00			
销售方名称: 济南康润环保科技有限公司	纳税人识别号: 91370181MA3N1HA92D	地址、电话: 山东省济南市章丘区刁镇漯河崖村北园街11号15689694999	开户行及账号: 中国工商银行股份有限公司章丘支行1602004109200070546	备注			

收款人: 韩锡凯

复核: 焦舒跃

开票人: 韩锡凯

发票销售方: (章)

第三联: 发票联 购买方记账凭证



3700182130

## 山东增值税专用发票

No 23303141

3700182130

23303141

机器编号:

499944699336

开票日期: 2019年03月15日

01E102100260

税总函 [2017] 514 号西安印钞有限公司

购买方名称: 河南金天丽科教设备有限公司	纳税人识别号: 91410922MA44EQ937Q	地址、电话: 河南省清丰县产业集聚区0393-8579888	开户行及账号: 清丰县农村信用合作联社东区分社31102011900000043	密码区	036+17*5+8+36990786*297<8<05+6150581830<-869->3044*771*<86734-40-4/-01>86067*3-2<60+-*7*7*<1+301+17-0382>--6200/		
货物或应税劳务、服务名称 *污染防治设备*旱烟除尘器	规格型号 3万风量	单位 台	数量 0.5	单价 105172.413793	金额 52586.21	税率 16%	税额 8413.79
合 计					¥ 52586.21		¥ 8413.79
价税合计(大写)		⊗ 陆万壹仟圆整		(小写) ¥ 61000.00			
销售方名称: 济南康润环保科技有限公司	纳税人识别号: 91370181MA3N1HA92D	地址、电话: 山东省济南市章丘区刁镇漯河崖村北园街11号15689694999	开户行及账号: 中国工商银行股份有限公司章丘支行1602004109200070546	备注			

收款人: 韩锡凯

复核: 焦舒跃

开票人: 韩锡凯

发票销售方: (章)

第三联: 发票联 购买方记账凭证



## 11、弯管机





3200212130

## 江苏增值税专用发票

发票联

No 82215401 3200212130  
82215401

开票日期: 2022年09月13日

税总函 [2021] 62号 南京道市有限公司

购买方	名称: 河南金天鹏科教设备有限公司 纳税人识别号: 91410922MA44EQ937Q 地址、电话: 河南省清丰县产业集聚区 0393-8579888 开户行及账号: 清丰县农村信用合作联社东区分社 31102011900000043		密码区	/ < 3523792-64 / < > + < < 53 + < 7034 / 2-0-84*61-//547622<<+*65<43 +>9*98/1474**4<9/6-/6>77+66 1301392-0/+23+/5-/16<+98330			
货物或应税劳务、服务名称	规格型号	单位	数量	单价	金额	税率	税额
*机床*弯管机	HWD-50	台	1	31858.40708	31858.41	13%	4141.59
*机床*弯管机	SW38	台	1	30973.451327	30973.45	13%	4026.55
合 计					¥ 62831.86		¥ 8168.14
价税合计 (大写)		柒万壹仟圆整		(小写) ¥ 71000.00			
销售方	名称: 张家港市瑞发海威机械制造有限公司 纳税人识别号: 91320582758984111R 地址、电话: 张家港市南丰镇兴园路东侧 0512-58352015 开户行及账号: 农行张家港市鹿苑支行10-527801040004611		备注				
收款人: 朱美兰		复核: 郭瑞荣		开票人: 陈敏		销售方: (章)	

第三联: 发票联 购买方记账凭证



3200184130

## 江苏增值税专用发票

发票联

No 11416363 3200184130  
11416363

开票日期: 2019年03月04日

税总函 [2018] 341号 南京道市有限公司

购买方	名称: 河南金天鹏科教设备有限公司 纳税人识别号: 91410922MA44EQ937Q 地址、电话: 河南省清丰县产业集聚区 0393-8579888 开户行及账号: 清丰县农村信用合作联社东区分社 31102011900000043		密码区	0830>5<999-38+592779*7>>/28 >3</812>>28*46-788<611+6-75 6<7/4</491/*763<821<+65/*>< </64<1*/084-/384+>/740908+*			
货物或应税劳务、服务名称	规格型号	单位	数量	单价	金额	税率	税额
*机床*弯管机	D80NC	台	1	56896.551724	56896.55	16%	9103.45
*机床*弯管机	S38-90°	台	1	31034.482759	31034.48	16%	4965.52
*机床*切割机	HWJ315Q	台	1	6896.551724	6896.55	16%	1103.45
合 计					¥ 94827.58		¥ 15172.42
价税合计 (大写)		壹拾壹万圆整		(小写) ¥ 110000.00			
销售方	名称: 张家港市瑞发海威机械制造有限公司 纳税人识别号: 91320582758984111R 地址、电话: 张家港市塘桥镇鹿苑花园村 0512-58352015 开户行及账号: 农行张家港市鹿苑支行10-527801040004611		备注				
收款人: 郭瑞荣		复核: 郭瑞荣		开票人: 陈敏		销售方: (章)	

第三联: 发票联 购买方记账凭证



12、抛丸机



电子发票（增值税专用发票）



发票号码: 24322000000043925728

开票日期: 2024年02月05日

购买方信息	名称: 河南金天丽科教设备有限公司				销售方信息	名称: 江苏龙源机械科技有限公司																			
	统一社会信用代码/纳税人识别号: 91410922MA44EQ937Q					统一社会信用代码/纳税人识别号: 913209827786854691																			
<table><tr><th>项目名称</th><th>规格型号</th><th>单 位</th><th>数 量</th><th>单 价</th><th>金 额</th><th>税率/征收率</th><th>税 额</th></tr><tr><td>*冶金专用设备*抛丸机</td><td></td><td>台</td><td>1</td><td>153097.34513274336</td><td>153097.35</td><td>13%</td><td>19902.65</td></tr></table>										项目名称	规格型号	单 位	数 量	单 价	金 额	税率/征收率	税 额	*冶金专用设备*抛丸机		台	1	153097.34513274336	153097.35	13%	19902.65
项目名称	规格型号	单 位	数 量	单 价	金 额	税率/征收率	税 额																		
*冶金专用设备*抛丸机		台	1	153097.34513274336	153097.35	13%	19902.65																		
合 计					¥153097.35		¥19902.65																		
价税合计（大写）			⊗壹拾柒万叁仟圆整				(小写) ¥173000.00																		
备注	销方开户银行: 江苏大丰农村商业银行股份有限公司西团支行; 银行账号: 3209821001201000035560;																								
	复核人: 李爱娟;																								

开票人: 李爱娟

### 13、普通型开式可倾压力机

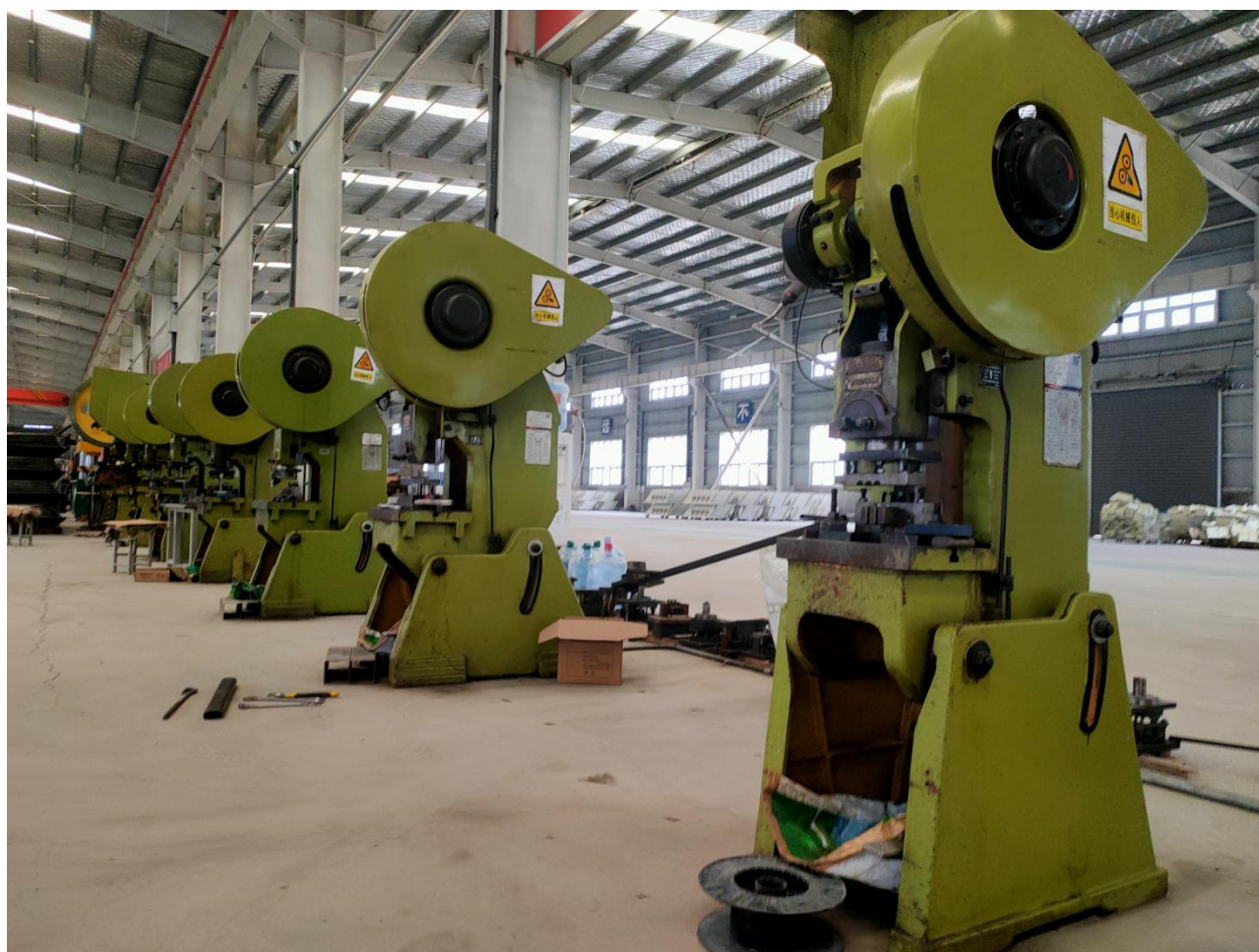

		3200182160		江苏增值税专用发票		No 01519819		3200182160 01519819		
				开票日期: 2019年01月09日						
购买方	名称: 河南金天顺科教设备有限公司					密 9-84618167--80>26240-5-<30+				
	纳税人识别号: 91410922MA44EQ937Q					码 2<1//95836-/255*/-/70//015				
方	地址、电话: 河南省新乡市产业集聚区 0393-8579888					区 8+79986265--88-380>37348>2/				
	开户行及账号: 新乡市农村信用合作联社东区分社31102011900000043					>38+0*3+54>172633-3505+/-1-				
货物或应税劳务、服务名称		规格型号	单位	数量	单价	金额	税率	税额		
*机床·J23-10B普通型开式可倾压力机		J23-10B	台	1	8620.69	8620.69	16%	1379.31		
*机床·J23-16B普通型开式可倾压力机		J23-16B	台	2	12068.965	24137.93	16%	3862.07		
*机床·J23-25普通型开式可倾压力机		J23-25	台	1	20258.62	20258.62	16%	3241.38		
*机床·J23-40普通型开式可倾压力机		J23-40	台	1	30172.41	30172.41	16%	4827.59		
*机床·J23-80普通型开式可倾压力机		J23-80	台	1	49137.94	49137.94	16%	7862.06		
合 计						¥133327.53		¥21172.41		
价税合计(大写)		壹拾伍万叁仟伍佰圆整			(小写) ¥153500.00					
销售方	名称: 扬力集团股份有限公司					备 含运费				
	纳税人识别号: 913210001412756220					注				
地址、电话: 扬州高新技术产业开发区 0514-27848251										
开户行及账号: 农行邗江支行营业部10157201040011996										
收款人: 徐海燕					复核: 陶秀华					
					开票人: 孙雅倩					
					发票专用章: (章)					





3200194160

## 江苏增值税专用发票

发票联

No 01964984 3200194160  
01964984

开票日期: 2020年07月07日

国家税务总局 [2019] 144号 国家税务总局公告

名称: 河南金天丽科设备有限公司	纳税人识别号: 91410922MA44EQ937Q		地址、电话: 河南省清丰县产业集聚区 0393-8579888		开户行及账号: 清丰县农村信用合作联社东区分社31102011900000043		密码区 5+73<71+2<>3>63+</108+784<- 2*587-9050+-2/<1<3+64>120/3 -7*+5995<320*1><>63->*18*/1 946-0<78>2>471+3*4812-/0/17
货物或应税劳务、服务名称	规格型号	单位	数量	单价	金额	税率	税额
*机床*J23-16B普通型开式可倾压力机	J23-16B	台	1	12389.38	12389.38	13%	1610.62
*机床*J23-25普通型开式可倾压力机	J23-25	台	1	20796.46	20796.46	13%	2703.54
合计					¥33185.84		¥4314.16
价税合计(大写)				叁万柒仟伍佰圆整 (小写) ¥37500.00			
名称: 扬州集团股份有限公司	纳税人识别号: 913210001412756220		地址、电话: 扬州高新技术产业开发区 0514-87848251		开户行及账号: 农行邗江支行营业部10157201040011996		备注: 含运费 913210001412756220 发票专用章

收款人: 徐海燕

复核: 庞婷

开票人: 董娜

销售方: (章)

第三联: 发票联 购买方记账凭证



## 14、气保焊机



江西增值税专用发票		No 02244004
3600184130		3600184130 02244004
开票日期: 2019年01月11日		
购买方	名称: 河南金天丽科教设备有限公司 纳税人识别号: 91410922MA44EQ937Q 地址、电话: 河南省清丰县产业集聚区0393-8579888 开户行及账号: 清丰县农村信用合作联社东区分社31102011900000043	密码区 <-90/997572-28050>*+1/4272/ 861728061-13/6<7/+05*6482>* 0180*012**5/+72624438//+146 37+1*437+1623+1-3>8712735*2
货物或应税劳务、服务名称	规格型号	单位
*焊接设备*气保焊机	NB-250	台
数量	1	单价
2586.2068966		金额
2586.21		税率
16%		税额
413.79		
合计		¥2586.21
价税合计(大写)	叁仟零零	(小写) ¥3000.00
销售方	名称: 抚州市广祥贸易有限公司 纳税人识别号: 913610036984942247 地址、电话: 抚州市贸易广场西街117号 07948730398 开户行及账号: 中国工商银行抚州市赣东支行1511201209200066902	备注: 913610036984942247
收款人: 超鲜妍	复核: 陈福祥	开票人: 超鲜妍

1 2 3 4 5 6 7 8 9 0 A B C D E F G H I J K



3600184130

江西增值税专用发票

No 02244001 3600184130  
02244001

开票日期: 2019年01月11日

名称:	河南金天利科教设备有限公司		密	17/><7/9101189/8<+08*8->6>0			
纳税人识别号:	91410922MA44EQ937Q		码	+05*<*0084*+-2<3552*8>57+49			
地址、电话:	河南省清丰县产业集聚区0393-8579888		区	29/43*5/>213<01*859<6818*19			
开户行及账号:	清丰县农村信用合作联社东区分社31102011900000043			<67*<27*6564+5*25-839/5+173			
货物或应税劳务、服务名称	规格型号	单位	数量	单价	金额	税率	税额
*焊接设备*气保焊机	NB-250	台	3	2586.2068966	7758.62	16%	1241.38
合计					¥7758.62		¥1241.38
价税合计(大写)	玖仟圆整		(小写) ¥9000.00				
名称:	抚州市广祥贸易有限公司		备				
纳税人识别号:	913610036984942247		注				
地址、电话:	抚州市贸易广场西街117号 07948730398						
开户行及账号:	中国工商银行抚州市赣东支行1511201209200066902						
收款人: 超群娇	复核: 陈福祥	开票人: 超群娇	发票专用章方: (章)				

第三联: 发票联 购买方记账凭证

1 2 3 4 5 6 7 8 9 0 A B C D E F G H I J K



3600184130

江西增值税专用发票

No 02244002 3600184130  
02244002

开票日期: 2019年01月11日

名称:	河南金天利科教设备有限公司		密	1<-91+9<>674372</+/2465+4<3			
纳税人识别号:	91410922MA44EQ937Q		码	2>965+8782<>/4>7/6<0*+56<14			
地址、电话:	河南省清丰县产业集聚区0393-8579888		区	0767353-0>5406793-6858*24>7			
开户行及账号:	清丰县农村信用合作联社东区分社31102011900000043			-46>6/-6/3<3+3<73/971<965>3			
货物或应税劳务、服务名称	规格型号	单位	数量	单价	金额	税率	税额
*焊接设备*气保焊机	NB-250	台	3	2586.2068966	7758.62	16%	1241.38
合计					¥7758.62		¥1241.38
价税合计(大写)	玖仟圆整		(小写) ¥9000.00				
名称:	抚州市广祥贸易有限公司		备				
纳税人识别号:	913610036984942247		注				
地址、电话:	抚州市贸易广场西街117号 07948730398						
开户行及账号:	中国工商银行抚州市赣东支行1511201209200066902						
收款人: 超群娇	复核: 陈福祥	开票人: 超群娇	发票专用章方: (章)				

第三联: 发票联 购买方记账凭证

1 2 3 4 5 6 7 8 9 0 A B C D E F G H I J K



3600184130

江西增值税专用发票

No 02244003 3600184130  
02244003

开票日期: 2019年01月11日

名称:	河南金天利科教设备有限公司		密	140>8<-48>273+8+7<7-7908*>			
纳税人识别号:	91410922MA44EQ937Q		码	8>>>0/+64598131>1476832*+1*			
地址、电话:	河南省清丰县产业集聚区0393-8579888		区	19543>8/9-7<7>2+36**>*6-702			
开户行及账号:	清丰县农村信用合作联社东区分社31102011900000043			9>43*/>84*26490>+7>*/00124			
货物或应税劳务、服务名称	规格型号	单位	数量	单价	金额	税率	税额
*焊接设备*气保焊机	NB-250	台	3	2586.2068966	7758.62	16%	1241.38
合计					¥7758.62		¥1241.38
价税合计(大写)	玖仟圆整		(小写) ¥9000.00				
名称:	抚州市广祥贸易有限公司		备				
纳税人识别号:	913610036984942247		注				
地址、电话:	抚州市贸易广场西街117号 07948730398						
开户行及账号:	中国工商银行抚州市赣东支行1511201209200066902						
收款人: 超群娇	复核: 陈福祥	开票人: 超群娇	发票专用章方: (章)				

第三联: 发票联 购买方记账凭证



## 15、磨齿机



3200184130		江苏增值税专用发票		No 11548789		3200184130 11548789		
开票日期: 2019年03月01日								
购买方	名称: 河南金天丽科教设备有限公司 纳税人识别号: 91410922MA44EQ937Q 地址、电话: 河南省清丰县产业集聚区0393-8579888 开户行及账号: 清丰县农村信用合作联社东区分区31102011900000043			密码区	6*7>*+>8>-5+98+8+2<0<258-2* -0>033393140*07309>5573770* <5692+9-8<*/14/7903<-0-8-6* >/+0*2/0-+5/10482913*183*85			
货物或应税劳务、服务名称		规格型号	单位	数量	单价	金额	税率	税额
*通用设备*全自动切管机		425CNC	台	1	73275.862069	73275.86	16%	11724.14
*通用设备*磨齿机		450	台	1	6034.4827586	6034.48	16%	965.52
*金属制品*锯片		400*2.5	套	16	508.62068966	8137.93	16%	1302.07
*金属制品*锯片		300*2.0	套	4	198.27586207	793.10	16%	126.90
合 计						¥88241.37		¥14118.63
价税合计(大写)		壹拾万贰仟叁佰陆拾圆整						
销售方	名称: 张家港市越泰精密机械有限公司 纳税人识别号: 91320582MA1MKT9Q7J 地址、电话: 张家港市乐余镇兆丰双丰路15号 0512-58902688 开户行及账号: 农行南丰支行 10526301040011279			备注	91320582MA1MKT9Q7J 发票专用章			
收款人: 骆丽		复核:		开票人: 曾文丽		销售方: (章)		



## 16、光纤激光切割机





4200213130

## 湖北增值税专用发票

发票联

No 02123420 4200213130  
02123420

开票日期: 2021年11月15日

税总货劳函[2021]150号中纺华森实业公司

购买方	名称: 河南金天丽科教设备有限公司 纳税人识别号: 91410922MA44EQ937Q 地址、电话: 河南省濮阳市清丰县产业集聚区 0393-8579888 开户行及账号: 河南清丰农村商业银行股份有限公司东区分理处 31102011900000043	密码区	72/6/0<42<80/-26128*24>8593 /-+>4980-*7</-70/0>*7-0-5/ 3/7>77->96>///8//+07390<3< 9793>98>*0<49/763210188+20/				
货物或应税劳务、服务名称	规格型号	单位	数量	单价	金额	税率	税额
*机床*光纤激光切割机(管材专用)	TQL-F1500-60G	台	1	247787.61062	247787.61	13%	32212.39
合计					¥247787.61		¥32212.39
价税合计(大写)	贰拾捌万圆整 (小写) ¥280000.00						

第三联: 发票联 购买方记账凭证

销售方	名称: 武汉天琪激光设备制造有限公司 纳税人识别号: 91420100666777182G 地址、电话: 武汉市东湖新技术开发区清凤路8号 027-82895888 开户行及账号: 中国农业银行武汉江夏支行流芳分理处 17-089801040004231	备注	2020233015441一种用于切割的
收款人: 熊盼	复核: 章涛	开票人: 侯悦	销售方: (章) 侯悦



4200221130

## 湖北增值税专用发票

发票联

No 12857878 4200221130  
12857878

开票日期: 2022年08月11日

税总货劳函[2021]302号中纺华森实业公司

购买方	名称: 河南金天丽科教设备有限公司 纳税人识别号: 91410922MA44EQ937Q 地址、电话: 河南省濮阳市清丰县产业集聚区 0393-8579888 开户行及账号: 河南清丰农村商业银行股份有限公司东区分理处 31102011900000043	密码区	03+++64000++7+4*1/>/940>53> 279+73+4/-<<7<-0+0/9/03>+10 4*1<06*3<059>3+77+*+7*<1531 <73>05-+>+*0>+<697/068+>+5				
货物或应税劳务、服务名称	规格型号	单位	数量	单价	金额	税率	税额
*机床*光纤激光切割机	TQL-P1500-60G	台	1	219469.02655	219469.03	13%	28530.97
合计					¥219469.03		¥28530.97
价税合计(大写)	贰拾肆万捌仟圆整 (小写) ¥248000.00						

第三联: 发票联 购买方记账凭证

销售方	名称: 武汉天琪激光设备制造有限公司 纳税人识别号: 91420100666777182G 地址、电话: 武汉市东湖新技术开发区清凤路8号 027-82895888 开户行及账号: 中国农业银行武汉江夏支行流芳分理处 17-089801040004231	备注	2020116232165一种带有冷却器的激光切割头和切割机
收款人: 熊盼	复核: 章涛	开票人: 侯悦	销售方: (章) 侯悦



## 17、切割机



		3200184130		江苏增值税专用发票		No 11416363		3200184130 11416363	
				开票日期: 2019年03月04日					
购买方	名称:	河南金天明科教设备有限公司			密	0830>5<999-38+592779*7>>/28			
	纳税人识别号:	91410922MA44EQ937Q			码	>3</812>>>28*46-788<611+6-75			
	地址、电话:	河南省清丰县产业集聚区 0393-8579888			区	6<7/4</491/*763<821<+65/*><			
	开户行及账号:	清丰县农村信用合作社东区分社 31102011900000043			</64<1*/084-/384+>/740908+*				
货物或应税劳务、服务名称		规格型号	单位	数量	单价	金额	税率	税额	第三联: 发票联 购买方记账凭证
*机床*弯管机		D80NC	台	1	56896.551724	56896.55	16%	9103.45	
*机床*弯管机		S38-90°	台	1	31034.482759	31034.48	16%	4965.52	
*机床*切割机		HWJ315Q	台	1	6896.551724	6896.55	16%	1103.45	
合 计						¥94827.58		¥15172.42	
价税合计(大写)		壹拾壹万圆整			(小写) ¥110000.00				
销售方	名称:	张家港市瑞发海威机械制造有限公司			备				
	纳税人识别号:	91320582758984111R			注				
	地址、电话:	张家港市塘桥镇鹿苑花园村 0512-58352015							
	开户行及账号:	农行张家港市鹿苑支行10-527801040004611							
收款人: 郭瑞荣		复核: 郭瑞荣		开票人: 陈敏		销售章: (章)			



## 18、全自动切管机



3200184130		江苏增值税专用发票		No 11548789		3200184130 11548789		
开票日期: 2019年03月01日								
购买方	名称: 河南金天丽科教设备有限公司 纳税人识别号: 91410922MA44EQ937Q 地址、电话: 河南省清丰县产业集聚区0393-8579888 开户行及账号: 清丰县农村信用合作联社东区分区31102011900000043	密码区	6*7>*+>8>-5+98+8+2<0<258-2* -0>033393140*07309>5573770* <5692+9-8<*/14/7903<-0-8-6* >/+0*2/0-+5/10482913*183*85					
货物或应税劳务、服务名称		规格型号	单位	数量	单价	金额	税率	税额
*通用设备*全自动切管机		425CNC	台	1	73275.862069	73275.86	16%	11724.14
*通用设备*磨齿机		450	台	1	6034.4827586	6034.48	16%	965.52
*金属制品*锯片		400*2.5	套	16	508.62068966	8137.93	16%	1302.07
*金属制品*锯片		300*2.0	套	4	198.27586207	793.10	16%	126.90
合 计						¥88241.37		¥14118.63
价税合计(大写)		壹拾万贰仟叁佰陆拾圆整						
销售方	名称: 张家港市越泰精密机械有限公司 纳税人识别号: 91320582MA1MKT9Q7J 地址、电话: 张家港市乐余镇兆丰双丰路15号 0512-58902688 开户行及账号: 农行南丰支行 10526301040011279	备注	91320582MA1MKT9Q7J 发票专用章					
收款人: 骆丽		复核:		开票人: 曾文丽		销售方: (章)		



## 19、全自动横切切管机



3200221130		江苏增值税专用发票		No 63809087		3200221130			
63809087		开票日期: 2022年09月13日							
购方名称: 河南金天丽科教设备有限公司		纳税人识别号: 91410922MA44EQ937Q		密 码: >4057/-6->69<<5489/0-4+3<2/3>325296/8-2-8->4*-73359<+3>7---2<1398350<4<6*29-88<0348+14/12/->2>9-+51/>84*1+<3					
地址、电话: 河南省濮阳县产业集聚区0393-8579888		开户行及账号: 濮阳县农村信用合作联社东区分区31102011900000043							
货物或应税劳务、服务名称		规格型号		单位	数量	单价	金额	税率	税额
*通用设备*全自动横切切管机		YT425CNC-2W		台	1	76106.19469	76106.19	13%	9893.81
合 计							¥76106.19		¥9893.81
价税合计(大写)		捌万陆仟圆整		(小写)		¥86000.00			
销方名称: 张家港市越泰精密机械有限公司		纳税人识别号: 91320582MA1MKT9Q7J		地址、电话: 张家港市乐余镇兆丰双丰路15号 0513-82058200		开户行及账号: 农行南丰支行 10526301040011279		收款人: 刘卫娟	
复核: 张晨鑫		开票人: 张晨鑫		销售方: (章)					

## 20、伺服变频螺杆式空压机



4400182130		广东增值税专用发票		No 17341686	
机器编号: 499910032445		开票日期: 2018年12月12日			
<b>购买方</b> 名称: 河南金天丽科教设备有限公司 纳税人识别号: 91410922MA44EQ937Q 地址、电话: 河南省清丰县产业集聚区 0393-8579888 开户行及账号: 清丰县农村信用合作联社东区分社 31102011900000043		<b>销售方</b> 名称: 广州艾玛压缩机有限公司 纳税人识别号: 91440183052592044K 地址、电话: 广州市增城中新镇透贝路8号020-32376170 开户行及账号: 中国工商银行广州花城支行3602201209100061178			
<b>货物或应税劳务、服务名称</b> *气体压缩机*伺服变频螺杆式空压机 *通用设备*冷干机 *气动元件*储气罐 *气动元件*过滤器		<b>规格型号</b> AFM-75A AH-75SG		<b>单位</b> 台 台 个 个	
<b>数量</b> 1 1 2 3		<b>单价</b> 46551.7241379 5547.41379310 1379.31034482 310.344827586		<b>金额</b> 46551.72 5547.41 2758.62 931.03	
<b>税率</b> 16% 16% 16% 16%		<b>税额</b> 7448.28 887.59 441.38 148.97		<b>合计</b> ￥55788.78 ￥8926.22	
价税合计(大写)		陆万肆仟柒佰壹拾伍圆整		(小写) ￥64715.00	
收款人: 韩雯秀		复核: 黄君凤		开票人: 曹辛	



## 21、冷干机



4400182130		广东增值税专用发票		No 17341686			
机器编号: 499910032445		开票日期: 2018年12月12日		4400182130 17341686			
<b>购买方</b> 名称: 河南金天丽科教设备有限公司 纳税人识别号: 91410922MA44EQ937Q 地址、电话: 河南省清丰县产业集聚区 0393-8579888 开户行及账号: 清丰县农村信用合作联社东区分社 31102011900000043		<b>销售方</b> 名称: 广州艾玛压缩机有限公司 纳税人识别号: 91440183052592044K 地址、电话: 广州市增城中新镇透贝路8号020-32376170 开户行及账号: 中国工商银行广州花城支行3602201209100061178		密 031637/9644216085698/111>8*8 码 8305+97-*3*/5<948<47511+8+80 区 9+7<3107*-1<3<3520><11<84155 03977*82>5014-*+034//1<-395-			
货物或应税劳务、服务名称	规格型号	单位	数量	单价	金额	税率	税额
*气体压缩机*双级复叠螺杆式空压机	AFM-75A	台	1	46551.7241379	46551.72	16%	7448.28
*通用设备*冷干机	AH-75SG	台	1	5547.41379310	5547.41	16%	887.59
*气动元件*储气罐		个	2	1379.31034482	2758.62	16%	441.38
*气动元件*过滤器		个	3	310.344827586	931.03	16%	148.97
合 计					¥ 55788.78		¥ 8926.22
价税合计(大写)		陆万肆仟柒佰壹拾伍圆整		(小写) ¥ 64715.00			
收款人: 韩雯秀		复核: 黄君凤		开票人: 曹辛		销售方: (章)	

## 22、四柱下压式油压机







4400201130

广东增值税专用发票

No 46086952

4400201130  
46086952

开票日期: 2020年08月14日

税总函[2019]399号中钞华森实业公司

购买方名称: 河南金天丽科教设备有限公司	纳税人识别号: 91410922MA44EQ937Q		地址、电话: 河南省濮阳市清丰县产业集聚区 0393-8579888		开户行及账号: 河南清丰农村信用合作联社东区分社 31102011900000043		密码区 86+49>*97*+5110<22*-4->+3<7>-/*7-232>2+4/-8966-//3609<89<1/<92>8>+8090/73/-4/9/-66/9/351>0227*32/70<0>8-
货物或应税劳务、服务名称 *其他机械设备*四柱下压式油压机	规格型号 Y34-315	单位 台	数量 1	单价 61946.902655	金额 61946.90	税率 13%	税额 8053.10
合计				¥61946.90		¥8053.10	
价税合计(大写)				柒万圆整		(小写) ¥70000.00	
销售方名称: 佛山市顺德区棋笙机械有限公司	纳税人识别号: 91440606345468661U		地址、电话: 佛山市顺德区容桂容边居委会天河工业区新有路10号首层之八 0757-23278633		开户行及账号: 中国工商银行股份有限公司佛山顺德环城支行 2013052109100004133		备注 销售方:(章)
收款人: 邓佩楠		复核: 邓佩楠		开票人: 温继业			

第三联: 发票联 购买方记账凭证



4400201130

广东增值税专用发票

No 46086953

4400201130  
46086953

开票日期: 2020年08月14日

税总函[2019]399号中钞华森实业公司

购买方名称: 河南金天丽科教设备有限公司	纳税人识别号: 91410922MA44EQ937Q		地址、电话: 河南省濮阳市清丰县产业集聚区 0393-8579888		开户行及账号: 河南清丰农村信用合作联社东区分社 31102011900000043		密码区 -1+590<5+643270108++>+19-><92834>-85<5*614+2596+60/>62*-6<+91*<603554<3>0259-+>*7-+7680+3*6/*7>54882+</<03*6
货物或应税劳务、服务名称 *其他机械设备*四柱下压式油压机	规格型号 Y34-315	单位 台	数量 1	单价 61946.902655	金额 61946.90	税率 13%	税额 8053.10
合计				¥61946.90		¥8053.10	
价税合计(大写)				柒万圆整		(小写) ¥70000.00	
销售方名称: 佛山市顺德区棋笙机械有限公司	纳税人识别号: 91440606345468661U		地址、电话: 佛山市顺德区容桂容边居委会天河工业区新有路10号首层之八 0757-23278633		开户行及账号: 中国工商银行股份有限公司佛山顺德环城支行 2013052109100004133		备注 销售方:(章)
收款人: 邓佩楠		复核: 邓佩楠		开票人: 温继业			

第三联: 发票联 购买方记账凭证



## 23、成型机



		3300194130		浙江增值税专用发票		No 35562427		3300194130 35562427	
				开票日期: 2020年07月25日					
购买方	名称: 河南金天测控设备有限公司 纳税人识别号: 91410922MA44EQ937Q 地址、电话: 河南省濮阳市清丰县产业集聚区0393-8507999 开户行及账号: 河南清丰农村信用合作社东区分社31192011900000043			密码区	-06*7*110+30*8>0847-308/+38 551-167245000493695-710+448 +-1>9060>98+<5-//866+64>><9 <27*373-9>166408</>3+12/<-6				
*机械类		规格型号	单位	数量	单价	金额	税率	税额	
			台	1	43362.831858	43362.83	13%	5637.17	
合计						¥43362.83		¥5637.17	
价税合计(大写)		肆万玖仟圆整			(小写) ¥49000.00				
销售方	名称: 永康市同润机械有限公司 纳税人识别号: 91330784MA2DEF1X6X 地址、电话: 浙江省金华市永康市城西街道烈桥村湾里山第一幢-3号厂房 15990786809 开户行及账号: 中国工商银行股份有限公司永康明珠支行 1208031009000047767			备注					
收款人:		复核:		开票人: 车春水					

24、高速电脑裁板锯



电子发票（增值税专用发票）

发票号码：23412000000057105986  
开票日期：2023年11月24日

购买方信息	名称: 河南金天丽科教设备有限公司 统一社会信用代码/纳税人识别号: 91410922MA44EQ937Q			销售方信息	名称: 郑州俊豪机械设备有限公司 统一社会信用代码/纳税人识别号: 91410100596284920D			
项目名称		规格型号	单 位	数 量	单 价	金 额	税率/征收率	税 额
*木材加工机械*高速电脑裁板锯		NPC330 (F)	台	1	176991.150442478	176991.15	13%	23008.85
*木材加工机械*木工柔性生产线		NCG2812LE	台	1	97345.1327433628	97345.13	13%	12654.87
*木材加工机械*精密推台锯		MJ1132G	台	1	21238.9380530973	21238.94	13%	2761.06
*木材加工机械*自动封边机		NB5J	台	1	72566.3716814159	72566.37	13%	9433.63
*木材加工机械*自动封边机		NB5RJ	台	1	78761.0619469027	78761.06	13%	10238.94
*木材加工机械*自动封边机		NB7CJM	台	1	161061.946902655	161061.95	13%	20938.05
*木材加工机械*自动六排钻		Z6BL	台	1	115044.247787611	115044.25	13%	14955.75
*木材加工机械*自动四排钻		Z4BL	台	1	79646.017699115	79646.02	13%	10353.98
*木材加工机械*四头铰链机		MZ73034	台	1	12389.3805309735	12389.38	13%	1610.62
*木材加工机械*斜辊连线		7500*2600	台	1	75221.2389380531	75221.24	13%	9778.76
*木材加工机械*斜辊连线						-15486.73	13%	-2013.27
*木材加工机械*升降台		2200*1200	台	1	10176.9911504425	10176.99	13%	1323.01
合 计						¥884955.75		¥115044.25
价税合计 (大写)			⊗ 壹佰万圆整		(小写) ¥1000000.00			
备 注	购方开户银行: 河南清丰农村商业银行股份有限公司东区分理处; 银行账号: 31102011900000043; 销方开户银行: 中国农业银行股份有限公司中牟县白沙支行; 银行账号: 160122010400003154;							

开票人：郭田田



25、木工柔性生产线



电子发票（增值税专用发票）



发票号码：23412000000057105986

开票日期：2023年11月24日

购买方信息	名称：河南金天丽科教设备有限公司				销售方信息	名称：郑州俊豪机械设备有限公司			
	统一社会信用代码/纳税人识别号：91410922MA44EQ937Q					统一社会信用代码/纳税人识别号：91410100596284920D			
项目名称		规格型号	单 位	数 量	单 价	金 额	税率/征收率	税 额	
*木材加工机械*高速电脑裁板锯		NPC330 (F)	台	1	176991.150442478	176991.15	13%	23008.85	
*木材加工机械*木工柔性生产线		NCG2812LE	台	1	97345.1327433628	97345.13	13%	12654.87	
*木材加工机械*精密推台锯		MJ1132G	台	1	21238.9380530973	21238.94	13%	2761.06	
*木材加工机械*自动封边机		NB5J	台	1	72566.3716814159	72566.37	13%	9433.63	
*木材加工机械*自动封边机		NB5RJ	台	1	78761.0619469027	78761.06	13%	10238.94	
*木材加工机械*自动封边机		NB7CJM	台	1	161061.946902655	161061.95	13%	20938.05	
*木材加工机械*自动六排钻		Z6BL	台	1	115044.247787611	115044.25	13%	14955.75	
*木材加工机械*自动四排钻		Z4BL	台	1	79646.017699115	79646.02	13%	10353.98	
*木材加工机械*四头铰链机		MZ73034	台	1	12389.3805309735	12389.38	13%	1610.62	
*木材加工机械*斜辊连线		7500*2600	台	1	75221.2389380531	75221.24	13%	9778.76	
*木材加工机械*斜辊连线						-15486.73	13%	-2013.27	
*木材加工机械*升降台		2200*1200	台	1	10176.9911504425	10176.99	13%	1323.01	
合 计						¥884955.75		¥115044.25	
价税合计（大写）			⊗壹佰万圆整		（小写） ¥1000000.00				
备注	购方开户银行：河南清丰农村商业银行股份有限公司东区分理处； 银行账号：31102011900000043；								
	销方开户银行：中国农业银行股份有限公司中牟县白沙支行； 银行账号：160122010400003154；								

开票人：郭田田



26、精密推台锯



电子发票 (增值税专用发票)



发票号码: 23412000000057105986

开票日期: 2023年11月24日

购买方信息	名称: 河南金天丽科教设备有限公司				名称: 郑州俊豪机械设备有限公司																																																																																																																																												
	统一社会信用代码/纳税人识别号: 91410922MA44EQ937Q				统一社会信用代码/纳税人识别号: 91410100596284920D																																																																																																																																												
<table><tr><th>项目名称</th><th>规格型号</th><th>单 位</th><th>数 量</th><th>单 价</th><th>金 额</th><th>税率/征收率</th><th>税 额</th></tr><tr><td>*木材加工机械*高速电脑裁板锯</td><td>NPC330 (F)</td><td>台</td><td>1</td><td>176991.150442478</td><td>176991.15</td><td>13%</td><td>23008.85</td></tr><tr><td>*木材加工机械*木工柔性生产线</td><td>NCG2812LE</td><td>台</td><td>1</td><td>97345.1327433628</td><td>97345.13</td><td>13%</td><td>12654.87</td></tr><tr><td>*木材加工机械*精密推台锯</td><td>MJ1132G</td><td>台</td><td>1</td><td>21238.9380530973</td><td>21238.94</td><td>13%</td><td>2761.06</td></tr><tr><td>*木材加工机械*自动封边机</td><td>NB5J</td><td>台</td><td>1</td><td>72566.3716814159</td><td>72566.37</td><td>13%</td><td>9433.63</td></tr><tr><td>*木材加工机械*自动封边机</td><td>NB5RJ</td><td>台</td><td>1</td><td>78761.0619469027</td><td>78761.06</td><td>13%</td><td>10238.94</td></tr><tr><td>*木材加工机械*自动封边机</td><td>NB7CJM</td><td>台</td><td>1</td><td>161061.946902655</td><td>161061.95</td><td>13%</td><td>20938.05</td></tr><tr><td>*木材加工机械*自动六排钻</td><td>Z6BL</td><td>台</td><td>1</td><td>115044.247787611</td><td>115044.25</td><td>13%</td><td>14955.75</td></tr><tr><td>*木材加工机械*自动四排钻</td><td>Z4BL</td><td>台</td><td>1</td><td>79646.017699115</td><td>79646.02</td><td>13%</td><td>10353.98</td></tr><tr><td>*木材加工机械*四头铰链机</td><td>MZ73034</td><td>台</td><td>1</td><td>12389.3805309735</td><td>12389.38</td><td>13%</td><td>1610.62</td></tr><tr><td>*木材加工机械*斜辊连线</td><td>7500*2600</td><td>台</td><td>1</td><td>75221.2389380531</td><td>75221.24</td><td>13%</td><td>9778.76</td></tr><tr><td>*木材加工机械*斜辊连线</td><td></td><td></td><td></td><td></td><td>-15486.73</td><td>13%</td><td>-2013.27</td></tr><tr><td>*木材加工机械*升降台</td><td>2200*1200</td><td>台</td><td>1</td><td>10176.9911504425</td><td>10176.99</td><td>13%</td><td>1323.01</td></tr><tr><td colspan="5">合 计</td><td>¥884955.75</td><td></td><td>¥115044.25</td></tr><tr><td colspan="2">价税合计 (大写)</td><td colspan="3">壹佰万圆整</td><td colspan="3">(小写) ¥1000000.00</td></tr><tr><td rowspan="2">备注</td><td colspan="8">购方开户银行: 河南清丰农村商业银行股份有限公司东区分理处; 银行账号: 31102011900000043;</td></tr><tr><td colspan="8">销方开户银行: 中国农业银行股份有限公司中牟县白沙支行; 银行账号: 160122010400003154;</td></tr></table>									项目名称	规格型号	单 位	数 量	单 价	金 额	税率/征收率	税 额	*木材加工机械*高速电脑裁板锯	NPC330 (F)	台	1	176991.150442478	176991.15	13%	23008.85	*木材加工机械*木工柔性生产线	NCG2812LE	台	1	97345.1327433628	97345.13	13%	12654.87	*木材加工机械*精密推台锯	MJ1132G	台	1	21238.9380530973	21238.94	13%	2761.06	*木材加工机械*自动封边机	NB5J	台	1	72566.3716814159	72566.37	13%	9433.63	*木材加工机械*自动封边机	NB5RJ	台	1	78761.0619469027	78761.06	13%	10238.94	*木材加工机械*自动封边机	NB7CJM	台	1	161061.946902655	161061.95	13%	20938.05	*木材加工机械*自动六排钻	Z6BL	台	1	115044.247787611	115044.25	13%	14955.75	*木材加工机械*自动四排钻	Z4BL	台	1	79646.017699115	79646.02	13%	10353.98	*木材加工机械*四头铰链机	MZ73034	台	1	12389.3805309735	12389.38	13%	1610.62	*木材加工机械*斜辊连线	7500*2600	台	1	75221.2389380531	75221.24	13%	9778.76	*木材加工机械*斜辊连线					-15486.73	13%	-2013.27	*木材加工机械*升降台	2200*1200	台	1	10176.9911504425	10176.99	13%	1323.01	合 计					¥884955.75		¥115044.25	价税合计 (大写)		壹佰万圆整			(小写) ¥1000000.00			备注	购方开户银行: 河南清丰农村商业银行股份有限公司东区分理处; 银行账号: 31102011900000043;								销方开户银行: 中国农业银行股份有限公司中牟县白沙支行; 银行账号: 160122010400003154;							
项目名称	规格型号	单 位	数 量	单 价	金 额	税率/征收率	税 额																																																																																																																																										
*木材加工机械*高速电脑裁板锯	NPC330 (F)	台	1	176991.150442478	176991.15	13%	23008.85																																																																																																																																										
*木材加工机械*木工柔性生产线	NCG2812LE	台	1	97345.1327433628	97345.13	13%	12654.87																																																																																																																																										
*木材加工机械*精密推台锯	MJ1132G	台	1	21238.9380530973	21238.94	13%	2761.06																																																																																																																																										
*木材加工机械*自动封边机	NB5J	台	1	72566.3716814159	72566.37	13%	9433.63																																																																																																																																										
*木材加工机械*自动封边机	NB5RJ	台	1	78761.0619469027	78761.06	13%	10238.94																																																																																																																																										
*木材加工机械*自动封边机	NB7CJM	台	1	161061.946902655	161061.95	13%	20938.05																																																																																																																																										
*木材加工机械*自动六排钻	Z6BL	台	1	115044.247787611	115044.25	13%	14955.75																																																																																																																																										
*木材加工机械*自动四排钻	Z4BL	台	1	79646.017699115	79646.02	13%	10353.98																																																																																																																																										
*木材加工机械*四头铰链机	MZ73034	台	1	12389.3805309735	12389.38	13%	1610.62																																																																																																																																										
*木材加工机械*斜辊连线	7500*2600	台	1	75221.2389380531	75221.24	13%	9778.76																																																																																																																																										
*木材加工机械*斜辊连线					-15486.73	13%	-2013.27																																																																																																																																										
*木材加工机械*升降台	2200*1200	台	1	10176.9911504425	10176.99	13%	1323.01																																																																																																																																										
合 计					¥884955.75		¥115044.25																																																																																																																																										
价税合计 (大写)		壹佰万圆整			(小写) ¥1000000.00																																																																																																																																												
备注	购方开户银行: 河南清丰农村商业银行股份有限公司东区分理处; 银行账号: 31102011900000043;																																																																																																																																																
	销方开户银行: 中国农业银行股份有限公司中牟县白沙支行; 银行账号: 160122010400003154;																																																																																																																																																

开票人: 郭田田

## 27、自动封边机







# 电子发票 (增值税专用发票)



发票号码: 23412000000057105986

开票日期: 2023年11月24日

购买方信息	名称: 河南金天丽科教设备有限公司				销售方信息	名称: 郑州俊豪机械设备有限公司			
	统一社会信用代码/纳税人识别号: 91410922MA44EQ937Q					统一社会信用代码/纳税人识别号: 91410100596284920D			
项目名称		规格型号	单 位	数 量	单 价	金 额	税率/征收率	税 额	
*木材加工机械*高速电脑裁板锯		NPC330 (F)	台	1	176991.150442478	176991.15	13%	23008.85	
*木材加工机械*木工柔性生产线		NGC2812LE	台	1	97345.1327433628	97345.13	13%	12654.87	
*木材加工机械*精密推台锯		MJ1132G	台	1	21238.9380530973	21238.94	13%	2761.06	
*木材加工机械*自动封边机		NB5J	台	1	72566.3716814159	72566.37	13%	9433.63	
*木材加工机械*自动封边机		NB5RJ	台	1	78761.0619469027	78761.06	13%	10238.94	
*木材加工机械*自动封边机		NB7CJM	台	1	161061.946902655	161061.95	13%	20938.05	
*木材加工机械*自动六排钻		Z6BL	台	1	115044.247787611	115044.25	13%	14955.75	
*木材加工机械*自动四排钻		Z4BL	台	1	79646.017699115	79646.02	13%	10353.98	
*木材加工机械*四头铰链机		MZ73034	台	1	12389.3805309735	12389.38	13%	1610.62	
*木材加工机械*斜辊连线		7500*2600	台	1	75221.2389380531	75221.24	13%	9778.76	
*木材加工机械*斜辊连线						-15486.73	13%	-2013.27	
*木材加工机械*升降台		2200*1200	台	1	10176.9911504425	10176.99	13%	1323.01	
合 计						¥884955.75		¥115044.25	
价税合计 (大写)			⊗壹佰万圆整		(小写) ¥1000000.00				
备 注	购方开户银行: 河南清丰农村商业银行股份有限公司东区分理处; 银行账号: 31102011900000043;								
	销方开户银行: 中国农业银行股份有限公司中牟县白沙支行; 银行账号: 160122010400003154;								

开票人: 郭田田



28、自动六排钻



电子发票 (增值税专用发票)

发票号码: 23412000000057105986

开票日期: 2023年11月24日

购买方信息	名称: 河南金天丽科教设备有限公司			销售方信息	名称: 郑州俊豪机械设备有限公司			
	统一社会信用代码/纳税人识别号: 91410922MA44EQ937Q				统一社会信用代码/纳税人识别号: 91410100596284920D			
项目名称		规格型号	单 位	数 量	单 价	金 额	税率/征收率	税 额
*木材加工机械*高速电脑裁板锯		NPC330 (F)	台	1	176991.150442478	176991.15	13%	23008.85
*木材加工机械*木工柔性生产线		NCG2812LE	台	1	97345.1327433628	97345.13	13%	12654.87
*木材加工机械*精密推台锯		MJ1132G	台	1	21238.9380530973	21238.94	13%	2761.06
*木材加工机械*自动封边机		NB5J	台	1	72566.3716814159	72566.37	13%	9433.63
*木材加工机械*自动封边机		NB5RJ	台	1	78761.0619469027	78761.06	13%	10238.94
*木材加工机械*自动封边机		NB7CJM	台	1	161061.946902655	161061.95	13%	20938.05
*木材加工机械*自动六排钻		Z6BL	台	1	115044.247787611	115044.25	13%	14955.75
*木材加工机械*自动四排钻		Z4BL	台	1	79646.017699115	79646.02	13%	10353.98
*木材加工机械*四头铰链机		MZ73034	台	1	12389.3805309735	12389.38	13%	1610.62
*木材加工机械*斜辊连线		7500*2600	台	1	75221.2389380531	75221.24	13%	9778.76
*木材加工机械*斜辊连线						-15486.73	13%	-2013.27
*木材加工机械*升降台		2200*1200	台	1	10176.9911504425	10176.99	13%	1323.01
合 计						¥884955.75		¥115044.25
价税合计 (大写)			⊗ 壹佰万圆整			(小写) ¥1000000.00		
备 注	购方开户银行: 河南清丰农村商业银行股份有限公司东区分理处; 银行账号: 31102011900000043; 销方开户银行: 中国农业银行股份有限公司中牟县白沙支行; 银行账号: 160122010400003154;							

开票人: 郭田田

29、自动四排钻



电子发票（增值税专用发票）



发票号码: 23412000000057105986

开票日期: 2023年11月24日

购买方信息	名称: 河南金天丽科教设备有限公司 统一社会信用代码/纳税人识别号: 91410922MA44EQ937Q			销售方信息	名称: 郑州俊豪机械设备有限公司 统一社会信用代码/纳税人识别号: 91410100596284920D			
项目名称		规格型号	单 位	数 量	单 价	金 额	税率/征收率	税 额
*木材加工机械*高速电脑裁板锯		NPC330 (F)	台	1	176991.150442478	176991.15	13%	23008.85
*木材加工机械*木工柔性生产线		NGC2812LE	台	1	97345.1327433628	97345.13	13%	12654.87
*木材加工机械*精密推台锯		MJ1132G	台	1	21238.9380530973	21238.94	13%	2761.06
*木材加工机械*自动封边机		NB5J	台	1	72566.3716814159	72566.37	13%	9433.63
*木材加工机械*自动封边机		NB5RJ	台	1	78761.0619469027	78761.06	13%	10238.94
*木材加工机械*自动封边机		NB7CJM	台	1	161061.946902655	161061.95	13%	20938.05
*木材加工机械*自动六排钻		Z6BL	台	1	115044.247787611	115044.25	13%	14955.75
*木材加工机械*自动四排钻		Z4BL	台	1	79646.017699115	79646.02	13%	10353.98
*木材加工机械*四头铰链机		MZ73034	台	1	12389.3805309735	12389.38	13%	1610.62
*木材加工机械*斜辊连线		7500*2600	台	1	75221.2389380531	75221.24	13%	9778.76
*木材加工机械*斜辊连线						-15486.73	13%	-2013.27
*木材加工机械*升降台		2200*1200	台	1	10176.9911504425	10176.99	13%	1323.01
合 计						¥884955.75		¥115044.25
价税合计 (大写)			壹佰万圆整		(小写) ¥1000000.00			
备 注	购方开户银行: 河南清丰农村商业银行股份有限公司东区分理处; 银行账号: 31102011900000043; 销方开户银行: 中国农业银行股份有限公司中牟县白沙支行; 银行账号: 160122010400003154;							

开票人: 郭田田



30、四头铰链机



电子发票 (增值税专用发票)



发票号码: 23412000000057105986

开票日期: 2023年11月24日

购买方信息	名称: 河南金天丽科教设备有限公司 统一社会信用代码/纳税人识别号: 91410922MA44EQ937Q			销售方信息	名称: 郑州俊豪机械设备有限公司 统一社会信用代码/纳税人识别号: 91410100596284920D			
项目名称		规格型号	单 位	数 量	单 价	金 额	税率/征收率	税 额
*木材加工机械*高速电脑裁板锯		NPC330 (F)	台	1	176991.150442478	176991.15	13%	23008.85
*木材加工机械*木工柔性生产线		NCG2812LE	台	1	97345.1327433628	97345.13	13%	12654.87
*木材加工机械*精密推台锯		MJ1132G	台	1	21238.9380530973	21238.94	13%	2761.06
*木材加工机械*自动封边机		NB5J	台	1	72566.3716814159	72566.37	13%	9433.63
*木材加工机械*自动封边机		NB5RJ	台	1	78761.0619469027	78761.06	13%	10238.94
*木材加工机械*自动封边机		NB7CJM	台	1	161061.946902655	161061.95	13%	20938.05
*木材加工机械*自动六排钻		Z6BL	台	1	115044.247787611	115044.25	13%	14955.75
*木材加工机械*自动四排钻		Z4BL	台	1	79646.017699115	79646.02	13%	10353.98
*木材加工机械*四头铰链机		MZ73034	台	1	12389.3805309735	12389.38	13%	1610.62
*木材加工机械*斜辊连线		7500*2600	台	1	75221.2389380531	75221.24	13%	9778.76
*木材加工机械*斜辊连线						-15486.73	13%	-2013.27
*木材加工机械*升降台		2200*1200	台	1	10176.9911504425	10176.99	13%	1323.01
合 计						¥884955.75		¥115044.25
价税合计 (大写)			⊗ 壹佰万圆整		(小写) ¥1000000.00			
备 注	购方开户银行: 河南清丰农村商业银行股份有限公司东区分理处; 银行账号: 31102011900000043; 销方开户银行: 中国农业银行股份有限公司中牟县白沙支行; 银行账号: 160122010400003154;							

开票人: 郭田田



31、斜辊连线



电子发票（增值税专用发票）



发票号码: 23412000000057105986

开票日期: 2023年11月24日

购买方信息	名称: 河南金天丽科教设备有限公司				销售方信息	名称: 郑州俊豪机械设备有限公司			
	统一社会信用代码/纳税人识别号: 91410922MA44EQ937Q					统一社会信用代码/纳税人识别号: 91410100596284920D			
项目名称		规格型号	单 位	数 量	单 价	金 额	税率/征收率	税 额	
*木材加工机械*高速电脑裁板锯		NPC330 (F)	台	1	176991.150442478	176991.15	13%	23008.85	
*木材加工机械*木工柔性生产线		NGC2812LE	台	1	97345.1327433628	97345.13	13%	12654.87	
*木材加工机械*精密推台锯		MJ1132G	台	1	21238.9380530973	21238.94	13%	2761.06	
*木材加工机械*自动封边机		NB5J	台	1	72566.3716814159	72566.37	13%	9433.63	
*木材加工机械*自动封边机		NB5RJ	台	1	78761.0619469027	78761.06	13%	10238.94	
*木材加工机械*自动封边机		NB7CJM	台	1	161061.946902655	161061.95	13%	20938.05	
*木材加工机械*自动六排钻		Z6BL	台	1	115044.247787611	115044.25	13%	14955.75	
*木材加工机械*自动四排钻		Z4BL	台	1	79646.017699115	79646.02	13%	10353.98	
*木材加工机械*四头铰链机		MZ73034	台	1	12389.3805309735	12389.38	13%	1610.62	
*木材加工机械*斜辊连线		7500*2600	台	1	75221.2389380531	75221.24	13%	9778.76	
*木材加工机械*斜辊连线						-15486.73	13%	-2013.27	
*木材加工机械*升降台		2200*1200	台	1	10176.9911504425	10176.99	13%	1323.01	
合 计						¥884955.75		¥115044.25	
价税合计 (大写)			⊗壹佰万圆整			(小写) ¥1000000.00			
备 注	购方开户银行: 河南清丰农村商业银行股份有限公司东区分理处; 银行账号: 31102011900000043;								
	销方开户银行: 中国农业银行股份有限公司中牟县白沙支行; 银行账号: 160122010400003154;								

开票人: 郭田田

32、升降台



电子发票 (增值税专用发票)



发票号码: 23412000000057105986  
开票日期: 2023年11月24日

购买方信息	名称: 河南金天丽科教设备有限公司				销售方信息	名称: 郑州俊豪机械设备有限公司			
	统一社会信用代码/纳税人识别号: 91410922MA44EQ937Q					统一社会信用代码/纳税人识别号: 91410100596284920D			
下载次数: 1									
	项目名称	规格型号	单 位	数 量	单 价	金 额	税率/征收率	税 额	
	*木材加工机械*高速电脑裁板锯	NPC330 (F)	台	1	176991.150442478	176991.15	13%	23008.85	
	*木材加工机械*木工柔性生产线	NGC2812LE	台	1	97345.1327433628	97345.13	13%	12654.87	
	*木材加工机械*精密推台锯	MJ1132G	台	1	21238.9380530973	21238.94	13%	2761.06	
	*木材加工机械*自动封边机	NB5J	台	1	72566.3716814159	72566.37	13%	9433.63	
	*木材加工机械*自动封边机	NB5RJ	台	1	78761.0619469027	78761.06	13%	10238.94	
	*木材加工机械*自动封边机	NB7CJM	台	1	161061.946902655	161061.95	13%	20938.05	
	*木材加工机械*自动六排钻	Z6BL	台	1	115044.247787611	115044.25	13%	14955.75	
	*木材加工机械*自动四排钻	Z4BL	台	1	79646.017699115	79646.02	13%	10353.98	
	*木材加工机械*四头铰链机	MZ73034	台	1	12389.3805309735	12389.38	13%	1610.62	
	*木材加工机械*斜辊连线	7500*2600	台	1	75221.2389380531	75221.24	13%	9778.76	
	*木材加工机械*斜辊连线					-15486.73	13%	-2013.27	
	*木材加工机械*升降台	2200*1200	台	1	10176.9911504425	10176.99	13%	1323.01	
合 计						¥884955.75	¥115044.25		
价税合计 (大写)			⊗壹佰万圆整		(小写) ¥1000000.00				
备 注	购方开户银行: 河南清丰农村商业银行股份有限公司东区分理处; 银行账号: 31102011900000043;								
	销方开户银行: 中国农业银行股份有限公司中牟县白沙支行; 银行账号: 160122010400003154;								

开票人: 郭田田

#### 4.4.2 履行合同所必须的主要专业技术能力

序号	姓名	身份证号	年龄	学历	职称或职业资格（如有）	工作职责	备注
1	朱立恒	362522199207094017	33	本科	技术员	项目负责人	无
2	王兵	410922199503290316	30	高中	技术员	焊工及安全工作	无
3	刘善坤	410922198211120919	43	高中	技术员	焊工及相关技术	无
4	张瑞民	410922198305012740	42	大专	会计师	总账会计	无
5	冯朋伟	410922198801150624	37	大专	技术员	后勤服务	无
6	万瑞敏	410922197708214924	48	高中	技术员	技术员及售后服务	无
7	刘小凤	362522197810064067	47	初中	技术员	售后服务	无
8	胥文娟	362522198410147044	41	初中	技术员	售后服务	无
9	程吴丹	41092219920704628X	33	大专	技术员	质检	无





	证号	T410922*****0919	
	姓名	刘善坤	作业类别 焊接与热切割作业
	性别	男	操作项目 熔化焊接与热切割作业
初领日期 2024-02-21	有效期限 2024-02-21至2030-02-20		
应复审日期 2027-02-20前	签发机关 河南省应急管理厅		





# 会计专业技术资格

Accounting Professional Qualification

本证书由中华人民共和国人力资源和社会保障部、财政部批准颁发，表明持证人通过国家统一组织的考试，取得相应的专业技术资格。



姓名：张瑞民

证件号码：410922198305012740

性别：女

出生年月：1983年05月

级别：中级

批准日期：2022年09月05日

管理号：31701220941065107647







证书编号: ZB-ECP-24006

## 售后服务管理师

兹证明

张瑞民

*Zhang Rui Min*

已参加GB/T27922-2011中要求的售后服务管理师培训, 考核合格, 准予颁发合格证书。

### 获证资格: 售后服务管理师

证书查询网址: [www.zbic.net.cn](http://www.zbic.net.cn)

发证日期: 2023年12月01日  
证书有效期: 2026年11月30日

签发:



E-mail: [zbic5258@163.com](mailto:zbic5258@163.com)

中博联合国际认证(北京)有限公司

地址: 中国 北京市 海淀区花园东路甲32号仰源大厦14层1403室

电话: 010-62059943



证书编号: ZB-ECP-24005

## 售后服务管理师

兹证明

冯朋伟

*Feng Peng Wei*

已参加GB/T27922-2011中要求的售后服务管理师培训, 考核合格, 准予颁发合格证书。

### 获证资格: 售后服务管理师

证书查询网址: [www.zbic.net.cn](http://www.zbic.net.cn)

发证日期: 2023年12月01日  
证书有效期: 2026年11月30日

签发:



E-mail: [zbic5258@163.com](mailto:zbic5258@163.com)

中博联合国际认证(北京)有限公司

地址: 中国 北京市 海淀区花园东路甲32号仰源大厦14层1403室

电话: 010-62059943





证书编号: ZB-ECP-24052

## 售后服务管理师

兹证明

万瑞敏

Wan Rui Min

已参加GB/T27922-2011中要求的售后服务管理师培训, 考核合格, 准予颁发合格证书。

### 获证资格: 售后服务管理师

证书查询网址: [www.zbic.net.cn](http://www.zbic.net.cn)

发证日期: 2024年04月09日  
证书有效期: 2027年04月08日

签发:



E-mail: [zbic5258@163.com](mailto:zbic5258@163.com)

中博联合国际认证(北京)有限公司

地址: 中国 北京市 海淀区花园东路甲32号仰源大厦14层1403室

电话: 010-62059943





证书编号: ZB-ECP-24050

## 售后服务管理师

兹证明

刘小凤

Liu Xiao Feng

已参加GB/T27922-2011中要求的售后服务管理师培训, 考核合格, 准予颁发合格证书。

### 获证资格: 售后服务管理师

证书查询网址: [www.zbic.net.cn](http://www.zbic.net.cn)

发证日期: 2024年04月09日  
证书有效期: 2027年04月08日

签发: 



E-mail: [zbic5258@163.com](mailto:zbic5258@163.com)

中博联合国际认证(北京)有限公司

地址: 中国 北京市 海淀区花园东路甲32号仰源大厦14层1403室

电话: 010-62059943





证书编号: ZB-ECP-24051

## 售后服务管理师

兹证明

胥文娟

Xu Wen Juan

已参加GB/T27922-2011中要求的售后服务管理师培训, 考核合格, 准予颁发合格证书。

### 获证资格: 售后服务管理师

证书查询网址: [www.zbic.net.cn](http://www.zbic.net.cn)

发证日期: 2024年04月09日  
证书有效期: 2027年04月08日

签发:



E-mail: [zbic5258@163.com](mailto:zbic5258@163.com)

中博联合国际认证(北京)有限公司

地址: 中国 北京市 海淀区花园东路甲32号仰源大厦14层1403室

电话: 010-62059943

# 职业技能等级证书

Certificate of Occupational Skill Level

本证书由 濮阳市中鼎检测技术有限公司 颁发, 表明持证人通过本机构组织的职业技能等级认定, 具备该职业(工种)相应技能等级水平。

This is to certify that the bearer has demonstrated corresponding competency in this occupation(job) for successful completion of the occupational skill level assessment organized by Puyang Zhong Ding Detection Technology Co. Ltd.



姓名 Name	程吴丹
证件类型 ID Type	居民身份证
证件号码 ID No.	41092219920704628X
职业名称 Occupation	质检员
工种/职业方向 Job	—
职业技能等级 Skill Level	三级/高级工
证书编号 Certificate No.	Y000041090016223000025

濮阳市中鼎检测技术有限公司

发证日期: 2022年04月24日

Issue date

(Certificate Information): <http://jrdj.osta.org.cn/>

(Assessment Information): <http://pjdj.osta.org.cn/>

证书信息查询网址

机构信息查询网址





4.5 参加政府采购活动前三年内，在经营活动中没有重大违法记录的声明

## 声明函

朱立恒（法定代表人或其授权代表）代表河南金天丽科教设备有限公司向本项目的采购人和采购代理机构郑重声明如下：

我公司近三年来的经营活动中，未因违法经营受到刑事处罚或者责令停产停业、吊销许可证或者执照、较大数额罚款等行政处罚。

特此声明。

供应商（盖章）：河南金天丽科教设备有限公司

法定代表人或其授权代表（签字）：

日期：2025 年 09 月 03 日